

İÇİNDEKİLER

	<u>Sayfa NO</u>
I- KURULUŞUMUZUN TARİHÇESİ, TÜRK EKONOMİSİNDEKİ YERİ ve GELİŞİMİ	1
II- İDARİ BÜNYE	
1- Hukuki Durum	2-3
2- Organlar	4-7
3- Toplu Bilgiler	8
4- Personel Durumu	9-17
5- Personel Harcamaları	18
III- İŞLETME SONUÇLARI	
1- İşletme Bütçesi ve Mali Durum	19-20
2- Üretici Çaylık Alanları ve İllere Göre Mubayaa	21
3- Yıllar İtibariyle Yaş Çay Alımı	22
4-Yıllar İtibariyle Yaş Çay Bedel Ödemeleri	23
5- Tedarik İşleri	24-25
6- Giderler	26
7- Stoklar Ayrıntısı	27-33
8- Üretim ve Maliyetler	34-50
9- Satışlar	51-56
10- Gelir ve Giderler	57
11- Emekli İşçi Tazminatları ve Ayrılan Fon	58-59
12- Yatırımlar	60
IV- VARLIKLAR	
1- Varlıklar İcmali	61
2- Hazır Değerler	62
3- Menkul Kıymetler	63
4- Ticari Alacaklar	64
5- Diğer Alacaklar	65-66
6- Stoklar	66-67
7- Diğer Dönen Varlıklar	68
8- Duran Varlıklar	69
9-Maddi Olmayan Duran Varlıklar	70-72
V- KAYNAKLAR	
1- Kaynaklar İcmali	73
2- Mali Ticari ve Diğer Borçlar	74
3- Alınan Avans, Ödenecek Vergi Yükümlülükler	75
4- Borç ve Gider Karşılıkları	76
5- Özkaynaklar	77
6- Sermaye Hareketleri	78
7-Özkaynak Ayrıntı Çizelge	79
8- İşletme Faaliyetleri Kar ve Zarar	80-81
9- Ayrıntılı Harcama Tablosu	82-90
VI- BİLANÇO	
1- Bilanço, Aktif ve Pasif	91
VII- GELİR	
1- Kar-Zarar (Gelir Tablosu)	92-93
VIII- EKLER	94-108

KURULUŞUMUZUN TARİHÇESİ, TÜRK EKONOMİSİNDEKİ YERİ VE GELİŞİMİ

Türkiye’de çayın yetiştirilmesi konusunda ilk çalışmalar 1888 yılında başlatılmış, zamanın Ticaret Nazırı İsmail Paşa aracılığıyla Çin’den getirilen tohumlar Bursa dolaylarında ekilmiş fakat olumlu sonuç alınmamıştır.

Batum ve havalisinde incelemeler yapan heyette bulunan Halkalı Yüksek Ziraat Mektebi Müdür Vekili Ali Rıza ERTEN seyahat dönüşü 1917 yılında İktisat Vekaletine verdiği raporda, Batum ve havalisinde çay ve narenciye yetiştirdiğini, aynı ekolojik şartların bulunduğu Rize ve civarında da çay bitkisi ve narenciye yetiştirilmesini önermiştir. Bu raporun önceleri dikkate alınmamasına rağmen; 1924 yılında çıkartılan 407 Sayılı Kanun ile çay üretimi çalışmalarına başlanmıştır.

Çay tarımı deneme çalışmaları için Rize’de, Bahçe Kültürleri İstasyonu kurulmuş ve başına Ziraat Umum Müfettişi Zihni DERİN getirilmiştir. Deneme çalışmalarının olumlu sonuç vermesiyle 1937 yılında Sovyetler Birliği’nden, Gürcistan kökenli 20 ton çay tohumu alınarak daha etkili çalışmalar yapılmış, 1939 yılında 30 ton, 1940 yılında 20 ton çay tohumu satın alınarak üreticilere dağıtılmıştır.

29 Mart 1940 tarihinde çıkartılan 3788 Sayılı Çay Kanunu ile çay tarımı ve üreticisi desteklenmiştir. Çıkartılan Kararname Araklı’dan Rus sınıra kadar bölgedeki 30 bin dönümlük bir alan çay tarımı için ayrılmış ve Ziraat Bankasından 5 yıl süre ile üreticilere faizsiz kredi verilmesi kararlaştırılmıştır. Elde edilen yaş çay yaprağı işlenerek Zihni Derin tarafından kurulan atölyelerde ilk kuru çay elde edilmiştir. 1942 yılında çıkarılan 4223 Sayılı Kanun ile çay ithali ve yurt içinde satılması devlet tekeline alınmıştır.

Giderek artan çay üretimi nedeniyle, fabrika kurulması sorunu ortaya çıkmış ve 1947 yılında 60 ton/gün kapasiteli ilk çay fabrikası Rize Fener Mahallesi’nde işletmeye açılmıştır. Üretimin artmasıyla 5684, 6133, 6757 Sayılı Kanunlar ile da çay üretimi teşvik edilmiş ve çay plantasyonları artırılmıştır.

Önceleri Tekel Genel Müdürlüğü’ nün faaliyet konusu içinde yer alan çay üretimi; 06.12.1971 tarihinde çıkartılan 1497 Sayılı Kanun ile Çay Kurumu Genel Müdürlüğü’ne devredilmiştir. 08.06.1984 Tarih ve 233 Sayılı KHK ile Kuruluşumuz’ un ünvanı Çay İşletmeleri Genel Müdürlüğü (ÇAYKUR) olarak değiştirilmiştir.

2023 yılında 205.118 yaş çay üreticisi ile 791.287 dekar çaylık alanı kaydı vardır. 2023 yılında 49 adet tasnifli kuru çay fabrikası ve 2 adet pazarlama ve üretim bölge müdürlüğü mevcut olup; 108.913 ton tasnifli siyah ,7.543 ton tasnifli organik siyah, 33 ton organik yeşil , 84 ton tasnifli yeşil, 0,05 ton tasnifli beyaz çay ve 123 ton tasnifli granül çay olmak üzere toplam 116.696 ton tasnifli, 114.587 ton paketli siyah, 11.764 ton catering paketli siyah, 159 ton paketli siyah organik, 16 ton paketli organik yeşil çay, 74 ton paketli yeşil,39 ton herdem yeşilçay 0,05 ton paketli beyaz çay ve 0,39 ton paketli çay pudrası olmak üzere toplam 126.639 ton paketli çay üretimi gerçekleştirilmiştir.

Fabrikaların imalat ve sistem kapasitelerini geliştirmeye ağırlık verilmiş ve 1973 yılında günde 2.732 ton yaş çay yaprağı işlenirken, teknolojik gelişmelerden de faydalanılması sonucu 2023 yılında bu rakam 9.250 Ton / Gün’e yükseltilmiştir.

04.12.1984 gün ve 3092 sayılı Çay Kanunu'nun 1.maddesine göre; çay tekeli kaldırılmış, çay tarımı, üretimi, işlenmesi ve satışı serbest bırakılmıştır. Bunun sonucunda serbest çay piyasasında 300 civarında faaliyet gösteren işletme mevcuttur. Fakat bu sektörde gerekli olan yasal düzenlemelerin yetersizliği nedeniyle; iskansız ve ruhsatsız faaliyet gösteren özel işletmeler doğmuştur. Neticede üretilen çayların kalitesiz olmasına, kayıt dışı ekonomi ile üretilmesine sebebiyet verilmiştir.

Teşekkülümüz 3046 Sayılı Yasa'nın 4060 Sayılı Yasa ile değişik 4. ve 3313 Sayılı Yasa ile değişik 10. Maddeleri uyarınca 26 Kasım 2002 tarihinde Gıda, Tarım ve Hayvancılık Bakanlığı'nın ilgili kuruluşu olmuştur. (27.11.2002 tarih ve 24949 Sayılı Resmi Gazete'de yayımlanmıştır.)

Teşekkülümüz 6741 sayılı Türkiye Varlık Fonu Yönetimi Anonim Şirketinin Kurulması ile bazı kanunlarda değişik yapılmasına dair kanun'un 4 üncü maddesinin birinci fıkrasının (d) bendi kapsamında 05.02.2017 Tarihli ve 29970 Sayılı Resmi Gazetede yayımlanan 2017/9756 Sayılı Bakanlar Kurulu Kararı ile Türkiye Varlık Fonuna aktarılmıştır.

II- İDARİ BÜNYE

A- HUKUKİ DURUM

MEVZUAT

Kuruluşumuz 440 sayılı İktisadi Devlet Teşekkülleri Kanununa göre 06.12.1971 tarih ve 1947 Sayılı Çay Kurumu adı altında tüzel kişiliğe haiz faaliyetlerinde özerk ve sorumluluğu sınırlı bir İktisadi Devlet Teşekkülü olarak kurulmuştur. 01.03.1973 tarihinden itibaren Çay Kurumu Genel Müdürlüğü adı altında fiilen faaliyete geçerek, 4233 Sayılı Kahve ve Çay İhbarı Kanunu ve 3788 Sayılı Çay Kanunu ile Tekele verilen yetkiler Çay Kurumu'na devredilmiştir.

11.04.1983 tarihinde Kamu İktisadi Teşebbüsleri'nin yeniden düzenlenmesi Bakanlar Kurulunca kararlaştırılarak 60 Sayılı Kanun Hükmündeki Kararname 20.05.1983 tarihli Resmi Gazete' de yayımlanarak yürürlüğe girmiştir.

Bu kararnamenin bazı maddeleri ise 19.10.1983 tarih ve 2929 Sayılı Kanun ile yeniden değişikliğe tabi tutulmuştur. 1497 Sayılı Çay Kurumu' nun kuruluş kanunu, Kanun Hükmünde Kararname ile yeniden değişikliğe tabi tutulmuş, mevcut 2640, 3788 ve 4223 Sayılı Kanunlar yürürlükten kaldırılarak 60 Sayılı Kanun Hükmündeki Kararname Hükümleri çerçevesinde faaliyette bulunmak üzere Çay İşletmeleri Genel Müdürlüğü adı altında bir Kamu İktisadi Kuruluşu kurularak Kuruluşumuz'un hukuki bünyesi teşkilat yapısı ve organları ile ilgili hususlar yeniden düzenlenmiştir. Bunun yanı sıra, 08.06.1984 tarih ve 233 sayılı Kamu İktisadi Teşebbüsleri hakkındaki Kanun Hükmündeki Kararname ile 60 ve 112 Sayılı K.H.K. yürürlükten kaldırılmıştır.

28.10.1984 tarihinde Çaykur' un ana statüsü belirlenerek yeniden teşkilatlanmaya gidilmiştir. 04.12.1984 tarih ve 3092 Sayılı Kanun ile çay ürününün tarımı, üretimi, işletmesi ve satışı serbest bırakılarak bu konuda özel sektörün çay fabrikası kurma ve işletmesi sağlanmıştır.

233 sayılı K.H.K. hükümleri saklı kalmak şartı ile 11.04.2013 tarih ve 28615 sayılı Resmi Gazetede yayımlanan ÇAY İŞLETMELERİ GENEL MÜDÜRLÜĞÜ Ana Statüsü' nün 4. maddesinde ÇAY-KUR'un amaç ve faaliyet konuları;

Türkiye'nin Tarım Politikasına uygun olarak çay ziraatını geliştirmek, ekonomik gereklilik, karlılık ve verimlilik ilkeleri doğrultusunda; sermaye birikimine yardım ederek yatırım kaynağı yaratmak, serbest piyasa şartlarında en çok faydayı temin etmek, gerekli hammadde temini ile her türlü çay ürünü üretmek, pazarlamak, ithal ve ihraç etmek, iç ve dış pazarlarda Teşekkülün rekabet gücünü arttırmaya yönelik olarak ilişkili ve yan ürünlerde gerek ve fayda görülen her türlü faaliyetlerde bulunmak amaçlarıyla teşkil olunan ÇAY-KUR'un faaliyet konuları aşağıda gösterilmiştir.

1-Üreticilerden, işletmeye uygun nitelikteki çay yapraklarını satın almak, kuru çay üretmek ve/veya üretirmek.

2-Satın alınan yaş çay yapraklarını işlemek ve değerlendirmek için teknolojik faaliyette bulunmak.

3-Ürettiği veya ithal ettiği kuru çayların iç ve dış Pazar isteklerine uygun olarak harmanlanması, paketlenmesini ve pazarlanmasını sağlamak.

4-Yukarıdaki faaliyetlerle ilgili olarak;

A) Gerekli tesisleri kurmak,kiralamak ve işletmek

B) Üretim faaliyetlerinden doğan yan ürünleri değerlendirmek ve yardımcı maddeler üretmek, bitkisel çaylar, soğuk çay, kafein, ekstrat ile diğer ilişkili ve yan sektörlere ait ürünlerin üretimini ve pazarlamasını yapmak ve/veya yaptırmak.

C) Çay ürününün kalite ve veriminin ve işletme tekniğinin geliştirilmesi için gerekli araştırmaları yapmak, müessese ve labaruarlar kurmak, işletmek.

D) Gerekli madde ve araçları tedarik etmek.

E) Ticaretle iştiğal etmek ihracat ve ithalat yapmak.

F) Çay eksperlerinin yetiştirilmesi için gerekli önlemleri almak.

H)Teşekkülün ihtiyacı için her türlü taşınır ve taşınmaz mal edinmek, kamulaştırma yapmak, aynı, sınai ve ticari haklar tesis etmek, bunlar üzerinde tasarrufta bulunmak.

İ) Mevzuat uyarınca verilen diğer görevleri yerine getirmek.

5-Kurulmuş ve kurulacak küçük ve orta büyüklükteki özel kuruluşlara idari ve teknik alanlarda rehberlik yapmak.

ÇAY-KUR bu amaç ve faaliyetlerini doğrudan doğruya ve müessese, bağlı ortaklık, iştiğak ve diğer birimleri eliyle yerine getirir. ÇAY-KUR'un amaç ve faaliyet konuları Cumhurbaşkanın Kararı ile değiştirilir.

B - ORGANLAR

1- TEŞKİLATIN YAPISI

Çaykur' un 2023 yılında merkez teşkilatı; Genel Müdür ve 3 Genel Müdür Yardımcısının yönetiminde, Teftiş Kurulu, Hukuk Müşavirliği, İç Denetim Birim Başkanlığı ve 10 Daire Başkanlığı'ndan oluşmaktadır.

Taşra Teşkilatı ise 49 adet Yaş Çay İşleme Fabrikası, 2 adet Pazarlama ve Üretim Bölge Müdürlüğü, Atatürk Çay ve Bahçe Kùltürleri Araştırma Enstitüsü, Anatair Fabrikası ve 7 adet Pazarlama Bölge Müdürlüğü'nden oluşmaktadır.

2- YÖNETİM ORGANI

Çay İşletmeleri Genel Müdürlüğü'nün yönetim organı 233 sayılı KHK' ye göre Yönetim kurulu bir başkan ve beş üyeden oluşur.

2. (Değişik: 2/7/2018 – KHK/703/133 md.) Genel müdür yönetim kurulunun da başkanıdır.

Yönetim Kurulumuzca 2023 yılında 14 toplantı yapılmış olup 95 adet karar almıştır.

ÖZEL KALEM MÜDÜRÜ

Genel Müdürlüğe bağlı olarak 2023 yılında 5 fiili personeli ile görevini yürütmüştür.

YÖNETİM KURULU BÜRO MÜDÜRLÜĞÜ

Yönetim Kurulu Büro Müdürlüğü 2023 yılında kadrolu 2 fiili personeli ile görevini yürütmüştür.

HUKUK MÜŞAVİRLİĞİ

Kuruluşumuzun her türlü etkinliklerinden yasal konular hakkında yöneticilerimizi aydınlatmak, Çaykur ile üçüncü kişiler arasında yasal, parasal vergi uyumsuzlukları ve cezai neticeler doğurabilecek ilişkilerde kuruluşumuzun çıkarlarını koruyucu anlaşmazlıkları önleyici, yasal önlemler olarak anlaşmaların bu esaslar çerçevesinde yapılmasında yardımcı olan müşavirliğimiz ayrıca bu faaliyet döneminde icra ve kaçakçılık konularında da faaliyetlerini sürdürmüştür.

2023 yılında 1 adet 1. Hukuk Müşaviri, 1 adet Hukuk Müşaviri, 3 adet Avukat, 1 adet Şube Müdürü, 0 adet Şef, 1 adet V.H.K.İ, 0 adet işçi ve 6 adet hizmet alım sözleşmeli Avukat olmak üzere 13 personelle çalışmalarını yürüten Müşavirliğimiz, faaliyet dönemi içinde, Hukuk, İş, İdari, Ceza ve İcra olarak 842 adet dava takip edilmiştir. Takip edilen davalardan 248 adeti sonuçlandırarak 594 davayı bir sonraki yıla bırakmıştır.

KURUM TARAFINDAN AÇILAN DAVALAR		KURUM ALEYHİNE AÇILAN DAVALAR	
(Maddi-Manevi-Alacak)		(Maddi-Manevi-Alacak)	
DAVALAR	TUTAR(TL)	DAVALAR	TUTAR(TL)
Hukuk Davaları	11.063.186,82	Hukuk Davaları	26.026.521,88
İş Davaları	99.591,25	İş Davaları	10.176.189,70
İdari Davalar	236.236,78	İdari Davalar	40.000,00
Ceza Davaları (İdari para cezaları)	22.742,00	Ceza Davaları (İdari para	
İcralar	3.822.049,03	İcralar	20.365.147,59
Toplam	15.243.805,88		56.607.859,17

TEFTİŞ KURULU

Çaykur merkez ve taşra teşkilatlarında kanun, kararname, tüzük, yönetmelik, yönetim kurulu kararları, tamimler ve genel müdürlük emirleriyle konmuş kuralların uygulama şekilleri ve personelin çalışma durumları hakkında genel müdür adına teftiş inceleme ve soruşturma yapan Teftiş Kurulu 2023 yılında 14 fiili personeli ile çalışmalarını yürütmüştür.

RAPORLAR	2022 Yılından Devreden Adet	2023 Yılında İncelenen Adet	Toplam	2023 Yılında Sonuçlanan Adet	2024 Yılına Devreden Adet
Tahkikat Raporu	1	26	27	24	3
Teftiş Raporu		48	48	48	
İnceleme Raporu		5	5	5	
Teklif Raporu					
Ara Rapor					
Toplam	1	79	80	77	3

ÖZEL KALEM MÜDÜRÜ

Genel Müdürlüğe bağlı olarak 2023 yılında 5 fiili personeli ile görevini yürütmüştür.

YÖNETİM KURULU BÜRO MÜDÜRLÜĞÜ

Yönetim Kurulu Büro Müdürlüğü 2023 yılında kadrolu 2 fiili personeli ile görevini yürütmüştür.

DAİRE BAŞKANLIKLARI 2023 YILI ÇALIŞAN PERSONEL MEVCUDU

SIRA NO	DAİRE BAŞKANLIKLARI	2022 YILI FİİLİ ÇALIŞAN PERSONEL SAYISI	2023 YILI FİİLİ ÇALIŞAN PERSONEL SAYISI
1	İNSAN KAYNAKLARI DAİRESİ BAŞKANLIĞI	21	19
2	MUHASEBE VE MALİ İŞLER DAİRESİ BAŞKANLIĞI	22	19
3	SATINALMA DAİRESİ BAŞKANLIĞI	12	10
4	PAZARLAMA DAİRESİ BAŞKANLIĞI	16	12
5	İŞLETME VE ÜRETİM DAİRESİ BAŞKANLIĞI	19	18
6	TEKNİK İŞLER DAİRESİ BAŞKANLIĞI	26	23
7	STRATEJİ GELİŞTİRME DAİRESİ BAŞKANLIĞI	9	10
8	DESTEK HİZMETLERİ DAİRESİ BAŞKANLIĞI	23	21
9	BİLGİ İŞLEM DAİRESİ BAŞKANLIĞI	17	17
10	ÇAY TARIM DAİRESİ BAŞKANLIĞI	9	9

ÇAY İŞLETMELERİ GENEL MÜDÜRLÜĞÜ

2023 YILI YÖNETİM KURULU ÜYELERİ

Adı Soyadı Unvanı	Temsil Ettiği Bakanlık veya Kuruluş	Teşekküldeki Görevi veya Mesleği	Görevli Bulunduğu Süre	
			Başlama Tarihi	Ayrılış Tarihi
Yusuf Ziya ALİM Yönetim Kurulu Başkanı	Çay İşletmeleri Genel Müdürlüğü	Genel Müdür	09.01.2021	<i>Devam Ediyor</i>
Erdinç HATİNOĞLU Yönetim Kurulu Üyesi	Çay İşletmeleri Genel Müdürlüğü	Genel Müdür Yrd.	17.01.2022	<i>Devam Ediyor</i>
Zeki KARAOĞLU Yönetim Kurulu Üyesi	Çay İşletmeleri Genel Müdürlüğü	Genel Müdür Yrd.	12.07.2021	01.12.2023
Ekrem YÜCE Yönetim Kurulu Üyesi	Tarım ve Orman Bakanlığı		27.01.2020	26.01.2023
Hikmet AYAR Yönetim Kurulu Üyesi	Tarım ve Orman Bakanlığı		09.07.2021	07.03.2023
Mehmet ARABACI	Hazine ve Maliye Bakanlığı		01.11.2022	09.07.2023

YÖNETİM KURULUMUZUN 27.08.2021 TARİHLİ VE 2021/144 SAYILI KARARIYLA UYGUN BULUNMUŞTUR.

ÇAY İŞLETMELERİ GENEL MÜDÜRLÜĞÜ ANA ORGANİZASYON ŞEMASI

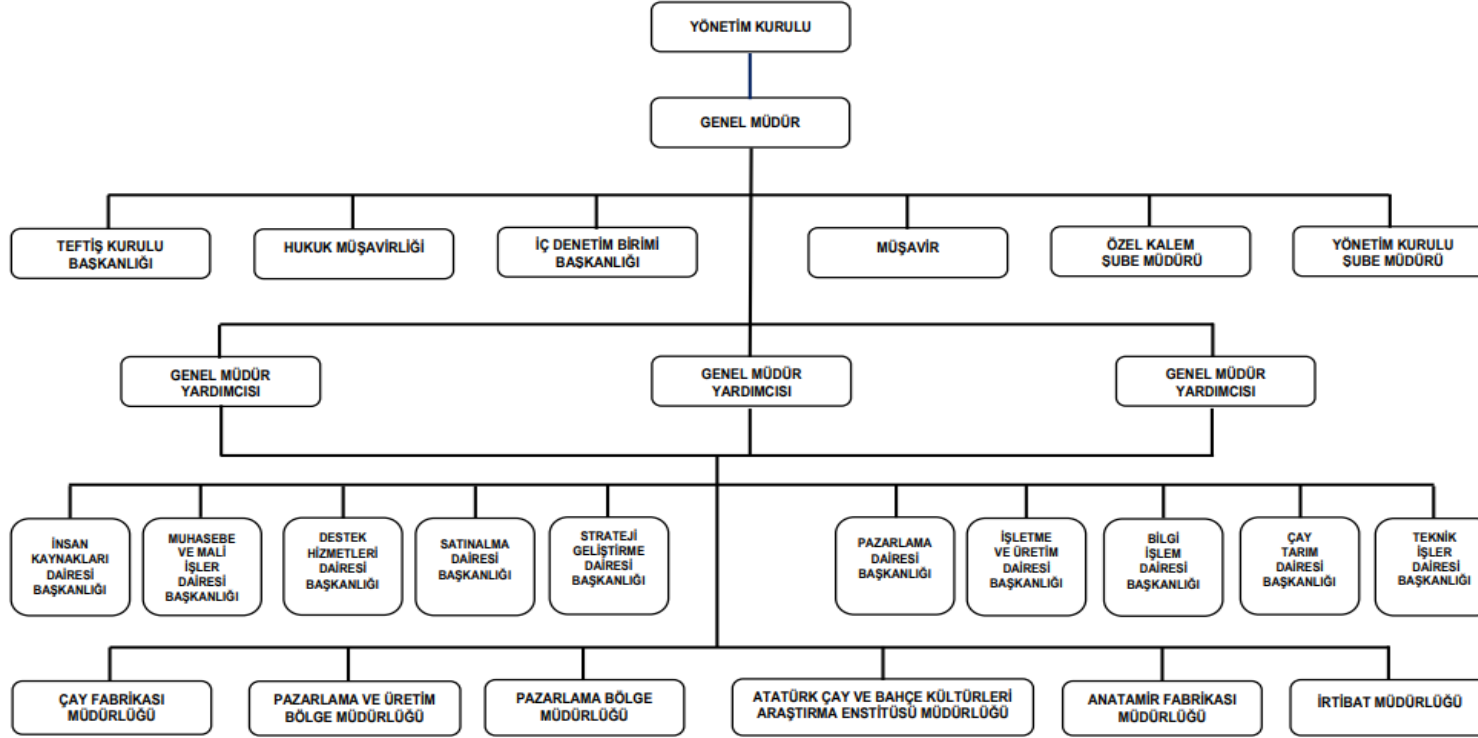

Toplu Bilgiler	Ölçü	2021	2022	2023		Son İki Yıl Farkı	Artış veya Azalış (%)
				Enflasyon Değerlesiz	Enflasyon Değerlemeli		
Sermaye	Bin TL	5.224.000	6.244.000	12.200.000	45.281.765	5.956.000	95,39%
Ödenmiş sermaye	“	3.993.413	6.223.413	8.523.413	8.523.413	2.300.000	36,96%
Öz kaynaklar	“	1.285.703	3.575.975	5.963.094	10.810.696	2.387.119	66,75%
Yabancı kaynaklar	“	5.513.710	5.573.714	7.418.874	7.418.874	1.845.160	33,10%
Toplam Aktifler	“	6.799.413	9.149.689	13.381.968	18.231.014	4.232.279	46,26%
Yatırımlar için yapılan nakdi ödemeler	“	4.891	325.636	45.998	45.998	(279.638)	-85,87%
Yatırımların gerçekleşme oranı (nakdi)	%			54	54		
Bağlı ortaklıklara ödenen sermaye	“						
Bağlı ortaklıklar temettü geliri	“						
İştiraklere ödenen sermaye	“	10.665	10.665	28.519	28.519	17.854	167,40%
İştirakler temettü geliri	“						
Tüm alım tutarı	“	3.997.557	6.209.283	9.045.638	9.045.638	2.836.355	45,68%
Tüm üretim tutarı (üretim maliyeti)	“	5.030.191	7.644.048	12.380.244	12.380.244	4.736.195	61,96%
Net satış tutarı	“	4.657.965	8.715.621	14.135.875	14.135.875	5.420.254	62,19%
Stoklar	“	4.354.625	5.509.325	6.752.477	6.946.893	1.243.152	22,56%
Memur	Kişi	412	392	431	431	39	9,95%
Sözleşmeli	“	797	792	729	729	(63)	-7,95%
İşçi	“	5.284	5.312	5.517	5.517	205	3,86%
Personele yapılan harcamalar	Bin TL	987.397	1.486.129	3.860.715	3.860.715	2.374.586	159,78%
Faaliyet kârlılığı (öz kaynaklar yönünden)	%	14	28	23	13	(5)	-17,95%
Mali kârlılık (öz kaynaklar yönünden)	“		2	1	1	(1)	-31,36%
Faaliyet kârı veya zararı	Bin TL	179.263	1.016.140	1.390.379	1.390.379	374.240	36,83%
Dönem kârı veya zararı	“	(503.840)	60.272	69.265	69.265	8.993	14,92%
Dönem kârına ilişkin vergi ve diğer vasal yükümlülükler	“						
Dönem net kârı veya zararı	“	(503.840)	60.272	69.265	69.265	8.993	14,92%

Teşekkülümüzün enflasyon düzeltmesi yapması zorunlu olduğundan Hazine ve Maliye Bakanlığının ilgili tebliğine göre 31.12.2023 tarihli bilançosundaki Sermaye değerlemesi 45.281.765.249 TL, Kâr Yedekleri değerlemesi 3.135.511.809 TL ve Geçmiş Yıl Zararları değerlemesi 46.129.994.309 TL olup kayıtlarımıza alınmıştır.

Tablodaki fark stunundaki değerler ve % oranları 2022 yılının cari değerleri 2023 yılı cari değerleri (enflasyon değeri yapılmamış) arasındaki karşılaştırmayı göstermektedir.

C-PERSONEL DURUMU

TEŞEKKÜLÜMÜZÜN 2023 YILI KADROLARI İLE ORTALAMA
YIL SONU SAYILARI

	2022		Norm Kadro	Program Kadro	2023	
	Çalışan Personel				Çalışan Personel	
	Ortalama Kişi	Yıl Sonu Kişi	Sayı	Sayı	Ortalama Kişi	Yıl Sonu Kişi
A - Memurlar						
1- Genel dare hizmetleri	392	430	616	526	431	426
2- Teknik hizmetler	-	-	-	-	-	-
3- Sağlık hizmetleri	-	-	-	-	-	-
4- Eğitim ve öğretim hizmetleri	-	-	-	-	-	-
5- Avukatlık hizmetleri	-	-	-	-	-	-
- Yardımcı hizmetler	-	-	-	-	-	-
Toplam (A)	392	430	616	526	431	426
B - Sözleşmeliler						
1- 399 Sayılı KHK'ye göre çalışanlar	792	760	1.665	1.400	729	751
2- 657 Sayılı Kanuna göre çalışanlar	-	-	-	-	-	-
3- Diğer sözleşmeliler	-	-	-	-	-	-
Toplam (B)	792	760	1.665	1.400	729	751
C - İşçiler						
1- Sürekli İşçiler						
a) Aylıklılar	941	894	3.423	894	732	688
b) Gündelikçiler (saat ücretliler)	-	-	-	-	-	-
2- Geçici işçiler	4.371	31	10.085	4.833	4.785	55
Toplam (C)	5.312	925	13.508	5.727	5.517	743
Genel toplam (A+B+C)	6.496	2.115	15.789	7.653	6.677	1.920
Yüklenici işçiler						

MEMUR VE SÖZLEŞMELİ PERSONELİN TEŞKİLAT İÇİNDE DAĞILIMI

Ünite Adı		2022	2022	2023	2023
		KADRO	ÇALIŞAN	KADRO	ÇALIŞAN
A - MERKEZ		SAYISI	KİŞİ	SAYISI	KİŞİ
1	Genel Müdürlük	4	4	3	3
2	Özel Kalem	5	5	5	5
3	Yön.Kur.Büro Müdürlüğü	2	2	2	2
4	Teftiş Kurulu Başkanlığı	15	15	14	14
5	Hukuk Müşavirliği	7	7	7	7
6	Destek Hizmetleri Dai. Bşk.lığı	22	22	21	21
7	İnsan Kaynakları Dai. Bşk.lığı	19	19	19	19
8	Muhasebe ve Mali İşl.D.Bşk.	19	19	19	19
9	Pazarlama Dai.Başkanlığı	12	12	12	12
10	Satınalma Dai.Başkanlığı	9	9	10	10
11	Strateji Geliştirme Dai. Bşk.lığı	10	10	10	10
12	Bilgi İşlem Da.Başkanlığı	17	17	17	17
13	Çay Tarım Dai.Başkanlığı	8	8	9	9
14	İşletme ve Ürt.Dai.Başkanlığı	18	18	18	18
15	Teknik İşler Dai. Başkanlığı	24	24	23	23
16	İç Denetim Birimi Başkanlığı	1	1	2	2
Genel Müdürlükte Bloke Kadrolar					
TOPLAM (A)		192	192	191	191
B - Kuruluşa Bağlı İşletmeler					
1	49 Adet Çay Fabrikası Müd.lükleri	806	806	807	807
2	Atatürk Bah.Kült.Arşt.Enst.Müd.lüğü	16	16	15	15
3	Anatamir Fabrikası Müdürlüğü	20	20	16	16
4	100.Yıl Paz.ve Üretim Böl.Müdürlüğü	54	54	51	51
4	Ankara İrtibat Müdürlüğü	3	3	3	3
5	Ankara Paz.ve Üretim Böl.Müdürlüğü	18	18	15	15
6	Diyarbakır Paz.Böl.Müdürlüğü	10	10	10	10
7	Erzurum Paz.Böl.Müdürlüğü	6	6	7	7
8	İstanbul Paz.ve Üretim Böl.Müdürlüğü	23	23	22	22
9	İzmir Paz.Böl.Müdürlüğü	12	12	12	12
10	Kayseri Paz.Böl.Müdürlüğü	9	9	7	7
11	Mersin Paz.Böl.Müdürlüğü	12	12	12	12
12	Samsun Paz.Böl.Müdürlüğü	9	9	9	9
TOPLAM (B)		998	998	986	986
GENEL TOPLAM		1.190	1.190	1.177	1.177

MERKEZ VE TAŞRA TEŞKİLATI (I),(II) SAYILI CETVELE TABİ PERSONELİN DAĞILIMI

A - MERKEZ	2022 YILI			2023 YILI		
	I SAYILI KAD.PER.	II SAYILI SÖZ.PER.	TOPLAM PER.ADEDİ	I SAYILI KAD.PER.	II SAYILI SÖZ.PER.	TOPLAM PER.ADEDİ
Genel Müdürlük	4		4	3		3
Özel Kalem	4	1	5	4	1	5
Yön.Kur.Büro Müdürlüğü	1	1	2	1	1	2
Teftiş Kurulu Başkanlığı	14	1	15	13	1	14
Hukuk Müşavirliği	3	4	7	3	4	7
Destek Hizmetleri Dai. Bşk.lığı	7	15	22	7	14	21
İnsan Kaynakları Dai. Bşk.lığı	5	14	19	5	14	19
Muhasebe ve Mali İşl.D.Bşk.	7	12	19	7	12	19
Pazarlama Dai.Başkanlığı	5	7	12	4	8	12
Satınalma Dai.Başkanlığı	4	5	9	4	6	10
Strateji Geliştirme Dai. Bşk.lığı	5	5	10	5	5	10
Bilgi İşlem Da.Başkanlığı	4	13	17	4	13	17
Çay Tarım Dai.Başkanlığı	5	3	8	5	4	9
İşletme ve Ürt.Dai.Başkanlığı	7	11	18	7	11	18
Teknik İşler Dai. Başkanlığı	8	16	24	7	16	23
İç Denetim Birimi Başkanlığı		1	1	1	1	2
TOPLAM	83	109	192	80	111	191
B - TAŞRA						
Atatürk Bah.Kült.Arşt.Enst.Müd.lüğü	6	10	16	5	10	15
Anatamir Fabrikası Müdürlüğü	6	14	20	6	10	16
Ambarlık Çay Fabrikası	6	9	15	4	8	12
Araklı Çay Fabrikası	7	14	21	6	12	18
Ardeşen Çay Fabrikası	6	16	22	5	15	20
Arhavi Çay Fabrikası	6	15	21	7	14	21
Aşıklar Çay Fabrikası	7	9	16	7	8	15
Azaklı Çay Fabrikası	6	5	11	6	4	10
Bölümlü Çay Fabrikası	6	13	19	7	13	20
Büyükköy Çay Fabrikası	6	9	15	5	7	12
Camıdağı Çay Fabrikası	7	13	20	7	11	18
Cumhuriyet Çay Fabrikası	7	12	19	7	10	17
Çamlı Çay Fabrikası	6	12	18	5	10	15
Çamlıhemşin Çay Fabrikası				6	9	15
Çayeli Çay Fabrikası	6	10	16	6	9	15
Çiftlik Çay Fabrikası	7	7	14	7	6	13
Derepazarı Çay Fabrikası	6	6	12	6	7	13
Eskipazar Çay Fabrikası	6	12	18	6	11	17
Findıklı Çay Fabrikası	7	14	21	6	11	17
Gündoğdu Çay Fabrikası	6	7	13	7	8	15
Güneysu Ulucami Çay Fabrikası	6	14	20	7	14	21
Hayrat Çay Fabrikası	6	14	20	6	16	22
Hemşin Organik Çay Fabrikası	6	9	15	5	10	15
Hopa Çay Fabrikası	6	15	21	3	17	20
İşıklı Çay Fabrikası	5	15	20	7	13	20
İkizdere Çay Fabrikası Müdürlüğü				6	8	14
İyidere Çay Fabrikası	7	8	15	7	7	14
Kalecik Çay Fabrikası	6	11	17	5	8	13
Kalkandere Çay Fabrikası	6	9	15	6	11	17
Karaca Çay Fabrikası	6	16	22	6	16	22
Kemalpaşa Çay Fabrikası	6	11	17	6	12	18
Kendirli Çay Fabrikası	6	7	13	6	9	15
Kirazlık Çay Fabrikası	6	10	16	6	10	16
Melyat Çay Fabrikası	6	11	17	6	10	16
Muratlı Çay Fabrikası	6	12	18	6	13	19
Musadağı Çay Fabrikası	6	13	19	6	12	18
Of Çay Fabrikası	7	11	18	7	12	19
Ortapazar Çay Fabrikası	6	8	14	5	7	12
Pazar Çay Fabrikası	6	10	16	6	10	16
Pazar Taşlıdere Çay Fabrikası	7	10	17	7	11	18
Pazarköy Çay Fabrikası	6	8	14	6	8	14
Sabuncular Çay Fabrikası	5	11	16	5	12	17
Salarha Çay Fabrikası	7	8	15	6	11	17
Selimiye Çay Fabrikası	6	7	13	7	9	16
Sümer Çay Fabrikası	6	13	19	6	11	17
Sürmene Çay Fabrikası	6	17	23	5	13	18
Taşçılar Çay Fabrikası	6	11	17	5	10	15
Tersane Çay Fabrikası	6	9	15	6	7	13
Tirebolu Çay Fabrikası	6	16	22	6	16	22
Veliköy Çay Fabrikası	6	8	14	6	9	15
Zihniderin Çay Fabrikası	7	10	17	6	9	15
Ankara İrt.Müdürlüğü	1	2	3	1	2	3
Ankara Paz.ve Ürt.Böl.Müdürlüğü	5	13	18	5	10	15
100. Yıl Pazarlama ve Üretim Bölge Müd.lüğü	12	42	54	12	39	51
Diyarbakır Paz.Böl.Müdürlüğü	3	7	10	3	7	10
Erzurum Paz.Böl.Müdürlüğü	3	3	6	3	4	7
İstanbul Paz.Böl.Müdürlüğü	6	17	23	6	16	22
İzmir Paz.Böl.Müdürlüğü	4	8	12	3	9	12
Kayseri Paz.Böl.Müdürlüğü	3	6	9	2	5	7
Mersin Paz.Böl.Müdürlüğü	4	8	12	4	8	12
Samsun Paz.Böl.Müdürlüğü	3	6	9	3	6	9
TOPLAM	347	651	998	346	640	986
GENEL TOPLAM (A+B)	430	760	1.190	426	751	1.177
	31.12.2023 TARİHİ İTİBARIYLA (A+B) TOPLAMI =			1.177		
	I SAYILI CETVEL TOPLAMI (A+B) =			426	(Merkez 80, Taşra 346)	
	II SAYILI CETVEL TOPLAMI (A+B) =			751	(Merkez 111, Taşra 640)	

Memur ve Sözleşmeli Personelin Hareketlerini Gösterir Çizelgeler

Giriş ve Çıkışlar	2022 Kişi	2023 Kişi
Yıl başı mevcudu	1.209	1.190
Yıl içinde giren	63	65
Yıl içinde çıkan (-)	82	78
Yıl sonu Mevcudu	1.190	1.177

Giriş Şekli	2022 Kişi	2023 Kişi
Açıktan tayin	63	65
Naklen tayin (Müşterek Kararname ile)	-	-
Mahk. Kararı ile gelen(Açıktan Atama)	-	-
Mahkeme Kararı ile gelen(Göreve İade)	-	-
Seçim Kanunu ile gelen	-	-
TOPLAM	63	65

Çıkış Şekli	2022 Kişi	2023 Kişi
İstifa	48	27
Başka Kuruluşa nakil	-	2
Emeklilik	32	47
Ölüm	-	1
Mahkeme Kararı gereği	-	-
Müstafi	-	-
Görevine Son	2	-
İş akdİ fesh	-	-
Seçim Kanunu gereğince İstifa	-	1
TOPLAM	82	78

(I) Sayılı Cetvele Tabi Personelin Hareketlerini Gösterir Çizelgeler

Giriş ve Çıkışlar	2022 Kişi	2023 Kişi
Yıl başı mevcudu	395	430
Yıl içinde giren	55	19
Yıl içinde çıkan (-)	20	23
Yıl sonu Mevcudu	430	426

Giriş Şekli	2022 Kişi	2023 Kişi
Mahkeme Kararı ile gelen	-	-
Seçim Kanunu ile Gelen	-	-
(II) Sayılı Sözleşmeli statüden gelen	55	29
TOPLAM	55	29

Çıkış Şekli	2022 Kişi	2023 Kişi
İstifa	-	-
Başka Kuruluşa nakil	-	2
Emeklilik	20	19
Ölüm	-	1
(II) Sayılı sözleşmeli statüye geçen	-	-
Görevine Son	-	-
Seçim Kanunu Gereğince İstifa	-	1
TOPLAM	20	23

(II) Sayılı Cetvele Tabi Personelin Hareketlerini Gösterir Çizelgeler

Giriş ve Çıkışlar	2022 Kişi	2023 Kişi
Yıl başı mevcudu	814	760
Yıl içinde giren	63	65
Yıl içinde çıkan (-)	117	74
Yıl sonu Mevcudu	760	751

Giriş Şekli	2022 Kişi	2023 Kişi
Açıktan tayin	63	65
Naklen tayin	-	-
Mahkeme Kararı ile gelen	-	-
Seçim Kanunu ile Gelen	-	-
(I) Sayılı Kadrolu statüden gelen	-	-
TOPLAM	63	65

Çıkış Şekli	2022 Kişi	2023 Kişi
İstifa	48	27
Başka Kuruluşa nakil	-	-
Emeklilik	12	28
Ölüm	-	-
Görevine Son	2	-
(I) Say.Cetvele giden	55	19
Seçim Kanunu gereği İstifa	-	-
TOPLAM	117	74

**Daimi+Geçici İşçilerin Giriş ve Çıkış Hareketleri Önceki Yıl İle Karşılaştırmalı
Olarak Gösterilmiştir**

	2022	2023
GİRİŞ VE ÇIKIŞLAR	Kişi	Kişi
Yılbaşı mevcudu	1.007	925
Yıl içinde giren	9.520	10.467
Yıl içinde çıkan	9.602	10.649
Yıl sonu mevcudu	925	743

	2022	2023
GİRİŞ NEDENLERİ	Kişi	Kişi
- Açıktan tayin	629	1.391
- Geçici ve mevsimlik işçilerin işe başlatılması	8.891	9.190
- Naklen tayin	-	-
- Askerlik dönüşü	-	-
- Göreve iade	-	-
- Başka nedenler (Mah. Karar İle Daimi Kad. Alınanlar)	-	1
TOPLAM	9.520	10.582

	2022	2023
AYRILIŞ NEDENLERİ	Kişi	Kişi
- Emeklilik	318	797
- Askere alınma	-	-
- Ölüm	9	12
- Kendi isteğiyle ayrılma	84	76
- İşten çıkarma	4	19
- Geçici ve mevsimlik işçilerin işten ayrılması	9.187	9.745
- Daimi kadroya alınan	-	-
- Daimi Kadro İptali (Mahkeme Kararı)	-	-
- Memur ve sözleşmeli statüye geçme	-	-
- Başkaca nedenler	-	-
TOPLAM	9.602	10.649

İŞÇİLERİN KIDEM DURUMU	2022	2023
	Kişi	Kişi
1 Yılda az	8	45
1-5 Yıl	13	8
5-10 Yıl	5	2
10-15 Yıl	8	2
15-20 Yıl	313	48
20 Yılda fazla	578	638
TOPLAM	925	743

İŞÇİLERİN TEŞKİLAT İÇİNDE DAĞILIMI

İŞYERLERİ	2022 YILI				2023 YIL			
	PROGRAMLANAN		YIL SONU		PROGRAMLANAN		YIL SONU	
	İŞÇİ SAYISI		İŞÇİ SAYISI		İŞÇİ SAYISI		İŞÇİ SAYISI	
	DAİMİ	GEÇİCİ	DAİMİ	GEÇİCİ	DAİMİ	GEÇİCİ	DAİMİ	GEÇİCİ
A- TEŞEKKÜL MERKEZ	102		92		92		77	
49 Adet Çay Fabrikası	506	4.057	461	31	461	4.518	372	55
Ankara Paza. ve Ürt. Bölge Müdürlüğü	17		16		16		12	
100.Yıl Paz. Ve Ürt. Bölge Müdürlüğü	255	313	225		225	305	147	
Araştırma Enst.Müd.	16		14		14		13	
Anatamir Fab.Müd.	73		69		69	10	50	
Diyarbakır Pazarlama Bölge Müd.	2		2		2		2	
Erzurum Pazarlama Bölge Müd.	4		3		3		3	
İzmir Pazarlama Bölge Müd.								
Kayseri Pazarlama Bölge Müd.								
Mersin Pazarlama Bölge Müd.								
Samsun Pazarlama Bölge Müd.	9		8		8		8	
İstanbul Pazarlama Bölge Müd.	5		4		4		4	
Bloke Kadrolar								
Toplam (B)	887	4.370	802	31	802	4.833	611	55
GENEL TOPLAM	989	4.370	894	31	894	4.833	688	55

2023 YILI AYLAR İTİBARIYLA GERÇEKLEŞEN GEÇİCİ İŞÇİ İSTİHDAMI (ADAM/AY)

İŞYERLERİ	OCAK	ŞUBAT	MART	NİSAN	MAYIS	HAZR.	TEMZ.	AĞST.	EYLÜL	EKİM	KASIM	ARALIK	TOP.
Genel Müdürlük													
Çay Araştırma													
Anatamir	4	12	15	17	19	21	16	7	4	3	1		119
İstanbul Paz. Böl.													
100. Yıl Paz. ve Ürt. Böl.	246	312	314	315	314	330	310	306	312	311	306	273	3.649
Ankara Paz. ve Ürt. Böl.													
Diyarbakır Paz. Böl.													
Erzurum Paz. Böl.													
İzmir Paz. Böl.													
Kayseri Paz. Böl.													
Mersin Paz. Böl.													
Samsun Paz. Böl.													
Ambarlık	1	3	10	24	127	168	166	165	151	129	19		963
Araklı	2	4	13	27	145	187	187	182	172	155	29	6	1.109
Ardeşen	1		12	42	222	293	290	288	274	244	40		1.706
Arhavi	4	5	12	33	184	242	242	241	233	205	39	2	1.442
Aşıklar	2	2	11	28	133	176	177	179	164	139	27	3	1.041
Azaklı	1	1	4	23	100	133	135	133	129	104	25	5	793
Bölümlü	1	2	14	31	132	175	175	176	162	143	29	3	1.043
Büyükköy	1	2	11	24	113	151	150	149	137	122	25	2	887
Camıdağı	3	7	18	47	191	257	257	253	235	196	37	5	1.506
Cumhuriyet	2	3	12	26	141	193	186	180	168	145	26	2	1.084
Çamlı	1		5	19	119	160	162	164	158	139	31	6	964
Çamlıhemşin				4	92	188	192	195	190	176	76	4	1.117
Çayeli	2	3	14	29	142	187	186	185	170	142	28	2	1.090
Çiftlik		1	12	28	111	142	142	142	127	107	21	2	835
Derepazarı		1	10	23	107	141	142	142	130	113	22		831
Eskipazar	3	5	14	36	142	185	185	183	173	143	34	6	1.109
Fındıklı	3	3	14	36	188	233	235	236	213	182	29	5	1.377
Gündoğdu	2	5	11	29	141	187	186	182	171	142	28	3	1.087
Güneysu Ulucami		1	10	31	182	248	246	245	233	207	41	5	1.449
Hayrat	1	1	9	25	147	201	203	203	194	170	40	2	1.196
Hemşin		2	8	20	111	156	157	155	150	134	30		923
Hopa	2	3	11	34	154	199	201	203	190	154	29	2	1.182
İşıklı		2	14	44	208	272	271	268	254	209	33	2	1.577
İkizdere				4	89	151	153	152	146	138	53	11	897
İyidere	4	5	14	28	128	156	150	146	135	113	14		893
Kalecik	2	4	12	25	109	138	136	137	127	111	19	1	821
Kalkandere	2	3	14	36	146	182	180	179	167	131	20	1	1.061
Karaca	2	3	17	35	170	234	236	240	222	197	50	5	1.411
Kemalpaşa	2	4	12	47	153	195	192	190	177	139	22		1.133
Kendirli	2	3	8	19	113	159	158	156	150	127	33	2	930
Kirazlık	1	2	9	25	126	164	163	160	148	126	22	1	947
Melyat	1	2	7	31	140	176	174	171	166	128	21	2	1.019
Muratlı	3	5	19	39	159	204	197	195	178	154	25		1.178

PERSONEL HARCAMALARI

Personele Yapılan Harcamalar	2022		2023								
	Harcanan		Harcanan								
	Toplam Harcama TL	Kişi Başına Ayda Düşen TL	1.Revize Ödeneğın Son Durumu TL	Esas Ücretler TL	Ek Ödemeler TL	Sosyal Giderler TL	Cari Yıl Toplamı TL	Geçmiş Yılla İlgili Ödeme ve Geri Alışlar TL	Toplam Harcama TL	Toplam Harcama %	Cari Yıl Ödemeleri Kişi Başına Aylık Ortalama Ödenen TL
A-Yönetim Kurulu Üyeleri ve Denetçil.(Kurum Dışı)	351.525		420		195.427		195.427		195.427	0,01	
B-Memurlar	106.430.073	20.311	214.238.030	94.201.038	70.296.323	36.133.490	200.630.851	20.064.085	220.694.936	5,72	42.651
C-Sözleşmeliler	98.202.424	16.477	295.761.550	176.818.429	58.327.540	49.087.100	284.233.069	(109.905.840)	174.327.229	4,52	29.907
D-İşçiler	1.281.144.789	19.316	3.300.000.000	1.699.295.395	658.512.067	932.250.608	3.290.058.070	175.438.859	3.465.496.929	89,76	51.614
Toplam (A+B+C+D)	1.486.128.811		3.810.000.000	1.970.314.862	787.135.930	1.017.471.198	3.775.117.417	85.597.104	3.860.714.521	159,78	
Geçen Yıl Toplamı	987.396.801		1.550.000.300	774.611.085	303.456.125	405.359.437	1.483.426.647	67.805.609	1.551.232.256		
Fark	498.732.010		2.259.999.700	1.195.703.777	483.679.805	612.111.761	2.291.690.770	17.791.495	2.309.482.265		
Taşeron İşçil.için Yap.Har.								33.398	33.398		

İŞLETME SONUÇLARI

Bütçeye İlişkin Toplu Bilgiler	Ölçü	2022		2023			
		Gerçekleşen	Bütçeye göre sapma (İlk durum) %	Bütçe		Gerçekleşen	1 Revize Bütçeye göre sapma (Son durum) %
				Program	Revize		
				İlk durum	Son durum		
1-Personel Sayısı	Kişi	6.496	(0,93)	6.700	6.385	6.677	4,57
2-Personel Giderleri (Cari Dönem)	BİN TL	1.483.778	(4,27)	2.100.000	3.810.000	3.775.117	(0,92)
3-Tüm Alım Tutarları	BİN TL	5.881.838	(9,18)	9.869.619	10.420.000	9.045.638	(13,19)
4-Başkaca Alımlar:							
4.1 İlk Madde							
Yaş Çay Alım Miktarı	Ton	582.497	(10,39)	680.000	680.000	591.351	(13,04)
Yaş Çay Alım Tutarı	BİN TL	4.093.945	(10,65)	7.100.000	7.630.850	6.771.742	(11,26)
Partükül ve Aroma Ürünü	BİN TL	5.799	(0,02)	9.360	10.269	8.258	(19,58)
4.2 - Malzeme							
İşletme Malzemesi (Yakıt+vb.))		181.377	0,05	304.330	190.194	170.485	(10,36)
Yedekler		11.529	(5,29)	18.171	26.971	19.990	(25,88)
Muh.Malzeme ve Ambalaj Malzemesi		583.327	(5,26)	852.499	897.536	713.799	(20,47)
Ticari Mal Alımı (Didi)		699.089	(4,23)	1.050.000	980.400	783.428	(20,09)
Hazine Onaylı Alım		306.770	(2,61)	105.000	105.000	577.938	450,42
5-Tüm Üretim Maliyeti	BİN TL	7.644.048	(9,27)	22.718.710	21.700.292	12.380.244	(42,95)
7-Net Satış Tutarı	BİN TL	8.715.621	2,88	10.886.721	14.402.360	14.135.875	(1,85)
8-Başlıca Net Satışlar :							
Tasnifli " " " " "	Ton	31.189	0,94			3.272	
Tasnifli " " " " "	BİN TL	953.785	1,66			221.483	
Paketli " " " " "	Ton	131.759	(17,65)	131.000	160.000	132.149	(17,41)
Paketli " " " " "	BİN TL	7.000.175	(8,82)	5.160.139	7.677.398	12.895.047	67,96
Ticari Mal	BİN TL	761.661	(4,09)	1.134.900	1.044.772	1.019.345	(2,43)
9-Yatırımlar (KDV'siz Nakdi harcama)	BİN TL	325.636	(14,31)	100.000	100.000	45.998	(54,00)
10-Finansman ihtiyacı	BİN TL	1.444.584	(32,13)	1.100.000	850.000	1.081.702	27,26
11-Dönem Karı veya Zararı	BİN TL	60.272	(118,64)	(480.081)	4.920	69.265	1.307,83

MALİ DURUM TABLOSU

Mali durum	2022		2023 Enflasyon Değerlemesiz		2023 Enflasyon Değerlemeli		Fark	
	BİN TL	%	BİN TL	%	BİN TL	%	BİN TL	%
Varlıklar (Aktif)								
1-Dönen varlıklar								
a)Hazır Değerler	12.755	0,14	162.043	1,21	162.043	0,89	149.288	1.170,43
b)Kısa Sürede Paraya Çevrilebilir Değerler	8.102.657	88,6	12.174.842	91,0	12.370.433	67,9	4.072.185	50,26
Toplam (1)	8.115.412	88,7	12.336.885	92,2	12.532.476	68,7	4.221.473	52,02
2-Duran varlıklar								
a)Uzun Sürede Paraya Çevrilebilir Değerler								
b)Bağlı Değerler	1.034.278	11,3	1.045.083	7,8	5.698.538	31	10.805	1,04
Toplam (2)	1.034.278	11,3	1.045.083	7,8	5.698.538	31	10.805	1,04
Varlıklar Toplamı	9.149.690	100	13.381.968	100	18.231.014	100	4.232.278	46,26
Kaynaklar (Pasif)								
1-Yabancı kaynaklar								
a)Kısa Süreli	5.569.994	61	7.416.289	55	7.417.284	41	1.846.295	33,15
b)Uzun Süreli	3.721	0	2.586	0	3.034	0	(1.135)	(30,50)
Toplam (1)	5.573.715	61	7.418.875	55	7.420.318	41	1.845.160	33,10
2-Özkaynaklar	3.575.975	39	5.963.094	45	10.810.696	59	2.387.119	66,75
3-Yabancı kaynaklara								
Sirayet Eden Zararlar (-)								
Kaynaklar Toplamı	9.149.690	100	13.381.969	100	18.231.014	100	4.232.279	46,26

Teşekkülümüzün varlık ve kaynakları geçen yıla göre % 46,26 oranında artmıştır. Mali durum tablosundan da görüleceği üzere, geçen yıla göre özkaynaklar % 178 artmış. Yabancı kaynaklar ise % 33,10 oranında artmıştır.

Tablodaki fark sütunundaki değerler ve % oranları 2022 yılının cari değerleri 2023 yılı cari değerleri (enflasyon değeri yapılmamış) arasındaki karşılaştırmayı göstermektedir.

ÜRETİCİ VE ÇAYLIK ALANLARIN İLLERE GÖRE DAĞILIMI

Yapılan tespitlere göre çaylık alanların illere göre dağılımı ve üretici sayısı önceki yıllara karşılaştırmalı olarak aşağıdaki tabloda gösterilmiştir.

İLLER	2022				2023			
	Çaylık Alanı		Üretici		Çaylık Alanı		Üretici	
	Dekar	%	Adet	%	Dekar	%	Adet	%
RİZE	530.562	67,05	129.273,00	63,02	530.803	67,02	130.399	62,95
TRABZON	152.182	19,23	48.677,00	23,73	152.540	19,26	49.322	23,81
ARTVİN	91.821	11,60	19.714,00	9,61	91.929	11,61	19.903	9,61
GİRESUN-ORDU	16.722	2,11	7.454,00	3,63	16.712	2,11	7.522	3,63
TOPLAM	791.287	100	205.118	100	791.984	100,00	207.146,00	100

Tabloda görüldüğü gibi üreticilerin çoğunluğu Rize'dedir. Bunu sırası ile Trabzon, Artvin, Giresun ve Ordu illeri takip etmektedir.

2023 yılında 791.984 dekarlık alanda 207.146 üretici çay tarımı ile uğraşmıştır.

TEŞEKKÜLÜMÜZCE SATIN ALINAN YAŞ ÇAY YAPRAĞININ YILLAR İTİBARIYLA İLLERE GÖRE DAĞILIMI

YILLAR						TON	
	R İ Z E MÜBAYAA	TRABZON MÜBAYAA	ARTVİN MÜBAYAA	GİRESUN ORDU MÜBAYAA	TOPLAM	ARTIŞ %	
2001	369.770	102.080	67.320	7.800	546.970	-	
2002	379.407	102.289	62.079	8.688	552.463	1,00	
2003	357.788	94.289	59.161	5.840	517.078	-6,40	
2004	399.637	113.222	65.505	8.565	586.929	13,51	
2005	412.266	111.317	71.261	8.668	603.512	2,83	
2006	429.584	116.160	73.116	8.345	627.205	3,93	
2007	451.719	120.939	75.563	9.408	657.629	4,85	
2008	448.429	122.130	70.353	9.182	650.094	-1,15	
2009	408.876	113.735	62.860	8.067	593.538	-8,70	
2010	408.179	108.215	65.973	8.011	590.378	-0,53	
2011	449.877	120.778	73.313	9.013	652.981	10,60	
2012	446.377	127.331	72.175	9.402	655.285	0,35	
2013	456.702	130.131	75.321	10.053	672.207	2,58	
2014	430.564	120.407	69.208	8.263	628.442	-6,51	
2015	466.276	127.271	77.784	9.590	680.921	8,35	
2016	472.550	126.718	78.626	9.621	687.515	0,97	
2017	366.200	84.615	65.974	8.574	525.363	-23,59	
2018	510.283	125.061	87.609	9.583	732.536	39,43	
2019	516.891	135.339	86.568	11.530	750.328	2,43	
2020	527.605	126.713	88.511	9.596	752.425	0,28	
2021	600.605	148.827	100.817	10.134	860.383	14,35	
2022	409.603	82.987	81.715	8.193	582.497	-32,30	
2023	417.699	81.032	84.300	8.500	591.531	1,55	

ÜRETİCİLERDEN SATIN ALINAN YAŞ ÇAY BEDELİNİN İLLERE GÖRE DAĞILIMI

YILLAR	RİZE	TRABZON	ARTVİN	GİRESUN/ORDU	TOPLAM	Yaş Çay	Org.	Beyaz Çay	ARTIŞ TL/Kg
2001	92.441.500,00	25.520.000,00	16.830.000,00	1.950.000,00	136.742.500,00	0,25			54
2002	121.410.240,00	32.732.480,00	19.865.280,00	2.780.160,00	176.788.160,00	0,32			28
2003	143.115.303,00	37.715.600,00	23.664.400,00	2.336.000,00	206.831.303,00	0,40			25
2004	183.833.020,00	52.082.120,00	30.132.300,00	3.939.900,00	269.987.340,00	0,46			15
2005	212.316.959,00	57.328.420,00	36.699.420,00	4.463.783,00	310.808.680,00	0,52			12
2006	244.862.880,00	66.211.200,00	41.676.120,00	4.756.894,00	357.507.094,00	0,57			11
2007	289.100.160,00	77.400.960,00	49.000.320,00	6.021.120,00	421.522.560,00	0,64			11
2008	330.492.173,00	90.009.810,00	51.850.161,00	6.767.392,00	479.119.536,00	0,74			15
2009	323.011.592,07	49.659.756,29	89.850.939,93	6.372.790,17	468.895.078,46	0,79			7,5
2010	361.238.334,47	95.770.501,56	58.385.843,04	7.089.604,91	522.484.283,98	0,89			12
2011	440.879.460,00	118.362.440,00	71.846.740,00	8.832.740,00	639.921.380,00	0,98			10,73
2012	491.014.700,00	140.064.100,00	79.392.500,00	10.342.200,00	720.813.500,00	1,10			12,24
2013	561.743.900,00	160.061.510,00	92.645.330,00	12.365.490,00	826.816.250,00	1,23			11,82
2014	594.178.320,00	166.161.660,00	95.507.040,00	11.402.940,00	867.249.960,00	1,38			12,19
2015	736.715.108,00	201.088.547,00	122.898.118,00	15.152.791,00	1.075.854.564,00	1,58	3,200		14,49
2016	870.947.641,62	226.418.634,71	141.140.079,37	17.029.074,42	1.255.535.430,12	1,77	3,500	450,00	12,03
2017	776.187.066,00	171.793.115,00	135.259.443,00	17.147.274,00	1.100.386.898,00	2,00	3,950	500,00	12,99
2018	1.243.467.430,00	293.518.166,00	208.674.343,00	22.233.653,00	1.768.417.350,27	2,32	4,600	575,00	16,00
2019	1.576.730.244,85	397.321.479,85	256.827.241,85	33.436.722,00	2.264.315.688,55	2,90	5,750	575,00	25,00
2020	1.824.259.504,00	420.359.147,00	296.352.042,00	31.378.998,00	2.572.349.691,00	3,27	6,500	575,00	12,76
2021	2.444.468.464,00	583.810.340,00	398.725.229,00	39.221.986,00	3.466.226.019,00	3,87	7,500	600,00	18,35
2022	2.914.960.840,40	567.052.481,60	556.802.470,10	54.890.741,60	4.093.706.533,70	6,70	12,200	1.000,00	104,89
2023	4.832.038.962,00	906.709.815,00	939.189.150,00	93.498.394,00	6.771.436.321,00	11,00	18,000	1.500,00	64,18

22

YILLAR İTİBARI İLE YAŞ ÇAY YAPRAĞI ALIMLARININ AYLARA GÖRE DAĞILIMI

YILLAR	N İ S A N		M A Y I S		H A Z İ R A N		T E M M U Z		A Ğ U S T O S		E Y L Ü L		E K İ M		K A S İ M		ALIM	FİYAT Y.ÇAY ORG.ÇAY B.ÇAY	TUTAR BİN TL
	TON	%	TON	%	TON	%	TON	%	TON	%	TON	%	TON	%	TON	%			
2001			174.633	32	21.386	4	171.613	31	93.187	17	66.403	12	19.748	4			546.970	0,2500000	136.742.500
2002			97.576	18	90.927	16	151.537	27	89.104	16	100.381	18	22.938	4			552.463	0,3200000	176.788.160
2003				5	158.340	30	87.918	17	101.968	20	91.854	18	50.429	10			517.078	0,4000000	206.831.303
2004			88.894	15	118.095	20	132.578	23	67.139	11	156.792	27	23.431	4			586.929	0,4600000	269.987.340
2005			89.665	15	118.140	19	144.846	24	82.315	14	152.370	25	16.176	3			603.512	0,5150000	310.808.680
2006			95.093	15	110.150	18	166.125	26	90.121	14	154.045	25	11.671	2			627.205	0,5700000	357.507.094
2007			76.574	12	141.655	22	178.317	27	113.099	17	140.677	21	8.307	1			658.629	0,6400000	421.522.560
2008	19.155	3	195.763	30	18.477	3	199.062	30	110.573	17	103.159	16	3.905	1			650.094	0,7370000	479.119.536
2009			89.019	15	113.563	19	163.388	28	83.205	14	119.043	20	25.320	4			593.538	0,7900000	468.895.020
2010			91.051	15	103.104	18	170.481	29	99.360	17	123.196	21	3.186	1			590.378	0,8850000	522.484.284
2011			38.551	6	194.104	30	125.520	19	113.145	17	147.445	23	34.216	5			652.981	0,9800000	639.921
2012			126.991	19	97.006	15	199.498	30	92.653	14	133.977	20	5.161	1			655.285	1,1000000	720.814
2013	27		177.944	27	83.096	12	203.342	30	87.140	13	114.481	17	6.379	1			672.208	1,230	827.160
2014	4.226	1	186.352	30	59.227	9	179.449	29	110.768	18	87.585	14	835	0			628.442	1,380	867.250
2015			91.150	13	139.388	20,47	139.906	20,55	108.930	16	174.044	25,56	27.503	4,04			680.921	1,580	1.075.855
2016			190.985	28	50.759	7,38	216.093	31,43	87.802	13	137.465	19,99	4.410	0,64			687.515	1,770	1.216.902
2017			129.259	25	43.174	8,22	168.720	32,11	45.178	9	131.461	25,02	7.571	1,44			525.363	2,000	1.050.726
2018	1.557	0,21	212.327	28,99	60.193	8,22	213.633	29,16	107.714	14,70	134.706	18,39	2.405	0,33			732.537	2,320	1.768.417
2019			135.662	18,08	152.244	20,29	226.806	30,23	56.144	7,48	164.633	21,94	14.839	1,98			750.328	2,900	2.175.951
2020			107.022	14,22	139.719	18,57	181.752	24,16	90.739	12,06	204.774	27,22	28.420	3,78			752.425	3,270	2.572.458
2021			123.716	14,38	190.764	22,17	172.317	20,03	127.008	14,76	199.722	23,21	46.856	5,45			860.383	3,870	3.466.226
2022			91.959	15,79	120.486	20,68	122.272	20,99	72.890	12,51	128.120	21,99	46.768	8,03			582.497	6,700	4.093.707
2023			87.847	14,85	106.567	18,02	149.791	25,32	68.631	11,60	156.852	26,52	21.843	3,69			591.531	11,000	6.771.436

YILLAR VE AYLAR İTİBARI İLE YAŞ ÇAY BEDELİ ÖDEMELERİ

YILLAR	CARİ YIL									SONRAKİ YIL					
	NİSAN	MAYIS	HAZİRAN	TEMMUZ	AĞUSTOS	EYLÜL	EKİM	KASIM	ARALIK	YIL	OCAK	ŞUBAT	MART	NİSAN	TOPLAM
2000				4.105.000	25.000.000		4.785.000		16.080.000	2001		3.633.000	15.420.000		69.023.000
2001			1.360.000	4.679.000	44.326.000	704.000	512.000	150.000	31.760.000	2002	477.000	5.110.800	7.010.100	40.653.600	136.742.500
2002			876.600	7.301.200	42.674.600	11.664.700	33.822.100	7.750.000	34.183.960	2003		38.515.000			176.788.160
2003			299.700	6.836.000	52.219.700	12.178.900	4.875.000	74.367.700	56.054.303	2004					206.831.303
2004			9.113.500	42.919.500	47.629.500	43.235.040	22.138.200	24.292.400	80.659.200	2005					269.987.340
2005			46.180.600	50.705.700	48.184.700	37.728.000	43.364.900	24.237.400	60.407.380	2006					310.808.680
2006			54.203.174	62.785.824	58.626.737	55.499.403	23.443.681	16.125.080	86.823.195	2007					357.507.094
2007			49.007.347	90.659.136	31.171.759	25.000.000	17.000.000	40.951.000	167.731.492	2008					421.520.734
2008			29.145.500	52.639.700	80.685.900	12.298.300	39.325.600	83.083.209	25.617.100	2009	76.002.000	79.925.827			478.723.136
2009			1.956.200	42.576.200	45.281.200	76.472.320	2.579.600	126.080.800	63.041.800	2010	18.300.000	35.100.000	57.506.900		468.895.020
2010			2.239.200	28.611.600	104.474.400	43.093.884	41.903.300	109.364.600	88.592.200	2011	104.205.100				522.484.284
2011			36.719.506	184.862.500	119.584.585	107.767.263	140.493.423	32.589.327		2012					622.016.604
2012			139.689.575	106.707.124	219.447.764	101.918.031	153.051.247			2013					720.813.741
2013		43.282	219.203.983	102.207.792	249.865.172	107.181.662	140.811.359	7.846.660		2014					827.159.910
2014		5.832.409	257.166.232	81.733.264	247.638.864	152.860.275	120.867.645	1.151.811		2015					867.250.500
2015			145.281.280	224.859.719	221.626.425	176.068.795	275.850.666	44.373.253		2016					1.088.060.137
2016			330.320.412	92.656.242	381.170.728	158.382.125	241.258.993	9.404.698		2017					1.213.193.198
2017		258.518.000	86.348.000	337.440.000	90.356.000	262.922.000	15.142.000			2018					1.050.726.000
2018	3.541.600	506.464.400	139.116.900	504.411.000	248.705.200	325.632.200				2019					1.724.329.700
2019		398.962.400	455.899.700	672.263.700	175.281.800	478.234.900	47.687.900			2020					2.228.330.400
2020		357.254.600	477.678.000	597.632.600	313.007.200	668.827.200	90.801.000			2021					2.505.200.600
2021			478.790.129	738.289.492	687.233.829	530.371.588	791.805.051	239.895.911		2022					3.466.386.000
2022			616.142.179	807.311.354	835.239.360	556.503.691	874.793.872	362.217.503	41.737.498	2022					4.093.945.457
2023			937.281.300	1.140.649.100	1.635.656.300	818.256.200	1.719.435.200	295.773.200	49.925.200	2023					6.596.976.500

ÖDEME TARİHLERİ

AYLAR	BAŞLAYIŞ	BİTİŞ	ÖDEME TUTARLARI
Mayıs	23.06.2023	23.06.2023	937.281.300
Haziran	31.07.2023	31.07.2023	1.140.649.100
Temmuz	31.08.2023	31.08.2023	1.635.656.300
Ağustos	29.09.2023	29.09.2023	818.256.200
Eylül	31.10.2023	31.10.2023	1.719.435.200
Ekim	30.11.2023	30.11.2023	295.773.200
Ekim	11.12.2023	11.12.2023	49.925.200
TOPLAM			6.596.976.500

TEDARİK İŞLERİ

Yaş çay alımı Tarım Dairesi Başkanlığı'nın 2023 yılı yaş çay alım talimatı ile malzeme alımları ise satın alma esasları çerçevesinde yapılmıştır.

Alımların önemli bir bölümünü teşkil eden yaş çay yaprağı alımı 2023 yılında 680.000 ton olarak programlanmış , 2023 Yılı Revizesinde de bu rakam 680.000 ton olarak belirlenmiştir. Programdan 88.469 ton az mubayaa edilerek 591.531 Ton olarak gerçekleşmiştir.

Teşekkülümüz 28.10.1984 tarih ve 18559 Sayılı Resmi Gazetede yayımlanan ana statüsüne göre faaliyetlerini sürdürmekte iken, 19.12.1984 tarih ve 18610 Sayılı Resmi Gazetede yayımlanan 3092 Sayılı Çay Kanunu ile üretim ve satışı serbest bırakılmıştır

Alımlar	2022		2023						Ödeneğin ilk durumuna göre sapma %
			Program ödeneği				Gerçekleşen		
	İlk durum (Program)		Revize Bütçe						
	Miktar Ton	Tutar Bin TL	Miktar Ton	Tutar Bin TL	Miktar Ton	Tutar Bin TL	Miktar Ton	Tutar Bin TL	
1-İlk Madde (iç)									
-Yaş çay yaprağı	547.774	3.670.087	645.000	6.450.000	645.000	7.095.000	553.751	6.091.039	
-Organik yaş çay yaprağı	34.723	423.620	35.000	650.000	35.000	575.850	37.780	680.397	6
-Yaş çay tomurcuğu/(Beyaz çay)	0,24	239						306	
-Partikül ve Aroma Ürünü		5.799				10.269		8.258	
Toplam (1)	582.497	4.099.745	680.000	7.100.000	680.000	7.681.119	591.531	6.780.000	5
2-İşletme Malzemesi									
-Yakıtlar-Yağlar-Diğer		181.377		304.330		190.194		170.485	44
Toplam (2)		181.377		304.330		190.194		170.485	44
3-Yedekler									
-İç		11.529		18.171		26.971		19.990	(10)
-Dış									
Toplam (3)		11.529		18.171		26.971		19.990	(10)
4-Muhtelif Malzeme (Ambalaj ve Diğer)									
-İç		583.327		852.499		897.536		713.799	16
-Dış									
Toplam (4)		606.385		852.499		897.536		713.799	16
5-Yatırım Malzeme									
- İç (Projeli ve Projesiz)		318.280		100.000		100.000		45.998	54
-Dış									
Toplam (5)		318.280		100.000		100.000		45.998	54
6- Ticari Mallar		699.089		1.050.000		980.400		783.428	25
İç Alımlar Toplamı	582.497	5.893.347	680.000	9.425.000	680.000	9.876.220	591.531	8.513.700	10
Dış Alımlar Toplamı									
Genel Toplam	582.497	5.893.347	680.000	9.425.000	680.000	9.876.220	591.531	8.513.700	10

2023 yılında 8.513.700 (bin) TL.'lik alım yapılmıştır. Geçen yıla oranla alımlarda % 44,46 artış olmuştur.

Alımların % 79,64'si yaş çay yaprağına, % 2 'i işletme malzemesine, % 0,23'si yedek malzemesine, % 8,38' i muhtelif malzemelere, % 0,5'ı yatırım malzemesine, %9,20'si ticari mallara aittir.

**İŞLETMELER İTİBARIYLA GEÇEN YILLA KARŞILAŞTIRMALI
YAŞÇAY YAPRAĞI ALIMLARI**

(TON)

İşletmeler	Satın Alınan Yaş Çay (Konvansiyonel)			
	2022	2023	Fark	%
Ambarlık Çay Fabrikası	9.444	10.420,132	976	10,3
Araklı Çay Fabrikası	7.515	7.699,759	185	2,5
Ardeşen Çay Fabrikası	35.236	36.285,631	1.050	3,0
Arhavi Çay Fabrikası	15.593	16.438,642	846	5,4
Aşıklar Çay Fabrikası	15.488	16.787,791	1.300	8,4
Azaklı Çay Fabrikası	4.297	4.279,110	-18	-0,4
Bölümlü Çay Fabrikası	11.785	11.742,224	-42	-0,4
Büyükköy Çay Fabrikası	9.448	9.441,924	-6	-0,1
Camıdağı Çay Fabrikası	19.519	20.536,877	1.018	5,2
Cumhuriyet Çay Fabrikası	3.820	3.575,440	-244	-6,4
Çamlı Çay Fabrikası	7.601	7.250,440	-351	-4,6
Çayeli Çay Fabrikası	10.022	10.331,032	309	3,1
Çiftlik Çay Fabrikası	5.455	5.227,486	-228	-4,2
Derepazarı Çay Fabrikası	4.470	4.508,888	39	0,9
Eskipazar Çay Fabrikası	5.509	5.027,724	-481	-8,7
Fındıklı Çay Fabrikası	17.581	17.339,537	-242	-1,4
Gündoğdu Çay Fabrikası	7.105	7.278,721	174	2,5
Hayrat Çay Fabrikası	12.891	11.814,283	-1.076	-8,4
Hopa Çay Fabrikası	26.123	27.481,720	1.358	5,2
İyidere Çay Fabrikası	8.438	6.302,263	-2.136	-25,3
Kalecik Çay Fabrikası	4.617	4.919,662	302	6,5
Kalkandere Çay Fabrikası	11.548	11.683,841	136	1,2
Karaca Çay Fabrikası	15.949	16.219,057	270	1,7
Kemalpaşa Çay Fabrikası	21.186	21.026,494	-160	-0,8
Kendirli Çay Fabrikası	5.694	6.224,974	531	9,3
Kirazlık Çay Fabrikası	9.879	10.443,966	565	5,7
Melyat Çay Fabrikası	12.673	12.841,991	169	1,3
Muratlı Çay Fabrikası	17.119	17.654,730	535	3,1
Musadağı Çay Fabrikası	12.145	11.997,399	-148	-1,2
Of Çay Fabrikası	8.098	7.728,799	-369	-4,6
Ortapazar Çay Fabrikası	6.501	6.166,082	-335	-5,2
Pazar Çay Fabrikası	10.784	11.042,563	258	2,4
Pazarköy Çay Fabrikası	4.168	4.519,968	352	8,4
Sabuncular Çay Fabrikası	11.826	13.600,630	1.774	15,0
Salarha Çay Fabrikası	11.605	12.253,776	649	5,6
Selimiye Çay Fabrikası	9.243	9.680,061	437	4,7
Sürmene Çay Fabrikası	9.472	9.115,639	-356	-3,8
Taşçılar Çay Fabrikası	13.087	12.861,320	-226	-1,7
P.Taşlıdere Fabrikası	19.979	19.143,020	-836	-4,2
Tersane Çay Fabrikası	8.164	8.522,366	359	4,4
Tirebolu Çay Fabrikası	10.272	10.667,521	395	3,8
Ulucami Çay Fabrikası	21.833	24.163,269	2.331	10,7
Veliköy Çay Fabrikası	10.383	10.528,499	146	1,4
Zihniderin Çay Fabrikası	5.407	5.360,461	-47	-0,9
Işıklı Çay Fabrikası	25.605	24.076,114	-1.529	-6,0
Hemşin Çay Fabrikası	5	6,198	1,336	27,5
Sümer Çay Fabrikası	13.193	11.512,769	-7,349	-0,1
TOPLAM	547.774	553.731	5,957	1,09

**İŞLETMELER İTİBARIYLA GEÇEN YILLA KARŞILAŞTIRMALI
ORGANİK YAŞÇAY YAPRAĞI ALIMLARI**

TON

İşletmeler	Satın Alınan Organik Yaş Çay			
	2022	2023	Fark	%
Ambarlık Çay Fabrikası	3.512	3.933	421	12
Ardeşen Çay Fabrikası	7.366		(7.366)	(100)
Fındıklı Çay Fabrikası	1.872	1.956	84	4
Kalecik Çay Fabrikası	7.925		(7.925)	(100,00)
Muratlı Çay Fabrikası	1.693	1.698	5	,30
Sabuncular Çay Fabrikası	3.200	3.677	477	15
Güneysu Ulucami Çay Fabrikası	1.666	1.780	114	7
Işıklı Çay Fabrikası	456	490	34	7
Hemşin Çay Fabrikası	7.033	7.857	824	12
Çamlıhemşin Çay Fabrikası		8,028	8,028	100
İkizdere Çay Fabrikası		8,381	8,381	100
TOPLAM	34.723	37.800	3.077	9
GENEL TOPLAM	582.497	591.531	9.034	1,55

2023 YILI GİDERLER

Tablo 6 Gider Grupları Tablosu

Giderler	2022	2023				
	Gerçekleşme Bin TL	Ödenek Bin TL	Gerçekleşen Bin TL	Ödeneğin son durumuna göre fark Bin TL	Ödeneğe göre sapma %	Giderlerin Yüzdesi
0 -İlk madde ve malz. giderleri	4.730.989	7.440.000	7.534.619	(94.619)	-1	52
1 -İşçi ücret ve giderleri	1.231.288	3.300.000	3.290.058	9.942		23
2 -Memur ve sözleşmeli personel ücret ve giderleri	252.490	510.000	485.059	24.941	5	3
3-Dışardan sağ fay.ve hizmetler	1.817.477	2.080.000	1.754.685	325.315	16	12
4-Çeşitli giderler	75.158	120.000	102.533	17.467	15	1
5-Vergi, resim ve harçlar	16.849	40.000	38.082	1.918	5	0
6-Amortismanlar	54.581	80.000	73.083	6.917	9	1
7 -Finansman giderleri	844.546	1.080.000	1.081.702	(1.702)		8
Toplam	9.023.378	14.650.000	14.359.821	290.179	2	100

2023 yılında Kurumumuzda 14.359.821 bin TL harcama gerçekleşmiş, bütçe rakamlarına göre 2023 yıl sonunda 290.179 bin TL olmak üzere %2 oranında bütçe fazlası verilmiştir.

2023 YILI STOK HAREKETLERİ

BİN TL

Stoklar	2022 Yılından Devreden	2023 YILI GİRİŞ ÇIKIŞ HAREKETLERİ										2024 Yılına Devreden
		2023 YILI GİRİŞLER						2023 YILI ÇIKIŞLAR				
		Alım Suretiyle	Üretim	Kuruluş İçi Nakil (İşletmeler Arası)	Diğer Girişler	Enflasyon Değerlemesi	Toplam	Üretime Çıkış	Kuruluş İçi Nakil (İşletmeler Arası)	Diğer Çıkışlar	Toplam	
A-İlk Madde ve Malzeme Stokları												
-İlk maddeler (Hammadde)		6.771.742		987.983	7.090		7.766.815	6.778.827	987.983	5	7.766.815	
-İşletme malzemesi	20.880	178.742		5.188	2.654	879	187.463	167.670	5.188	4.433	177.291	31.052
-Yedekler	6.453	19.990		14.729	3.403	307	38.429	18.507	14.729	808	34.044	10.838
-Muhtelif malzeme	128.090	713.799		25.403	7.017	5.408	751.627	639.433	25.403	23.827	688.663	191.054
Toplam (A)	155.423	7.684.273		1.033.303	20.164	6.594	8.744.334	7.604.437	1.033.303	29.073	8.666.813	232.944
B-Mamul	5.278.386	14	12.380.244	21.297.042	12.351.229	186.951	46.215.480	10.114.189	21.297.042	13.478.565	44.889.796	6.604.070
C-Ticari Mal	44.619	783.428		10.713	119.127	860	914.128		10.713	917.664	928.377	30.370
C-Diğer Stoklar												
-Yarı mamul malzeme stoku					22.781.589		22.781.589			22.781.589	22.781.589	
-Diğer stoklar	30.896	255.848		224.406	6.806	11	487.071		224.406	214.052	438.458	79.509
Toplam (C)	30.896	255.848		224.406	22.788.395	11	23.268.660		224.406	22.995.641	23.220.047	79.509
D-Sipariş Avansları					332		332			332	332	
Genel Toplam	5.509.324	8.723.563	12.380.244	22.565.464	35.278.915	194.416	79.142.602	17.718.626	22.565.464	37.420.943	77.705.033	6.946.893

Diğer Stoklardaki Alım Depozitolu Palet İşlemleridir.

Teşekkülümüzün enflasyon düzeltmesi yapması zorunlu olduğundan Hazine ve Maliye Bakanlığının ilgili tebliğine göre 31.12.2023 tarihli bilançosundaki cari dönemdeki Stok bakiyesine 194.416 TL enflasyon değerlemesi dahil edilerek 6.946.893 TL tutarına ulaşılmıştır.

KARŞILAŞTIRMALI STOK TABLOSU

(BİN TL)

Stoklar	Geçen Yıldan Devir Stoku		2023 Sonu Stokları					Revize'ye göre sapma %
	Miktar	Tutar	1. Revize		Gerçekleşen			
			Miktar	Tutar	Miktar	Tutar	Değerlenmiş Tutar	
A-İlk Madde ve Malzeme Stoku				7.670.850				
a)MALZEME AMBARI								
-İlk Maddeler								
-İşletme Malzemesi		20.880		210.000		30.173	31.052	(86)
-Yedekler		6.453		20.000		10.531	10.838	(47)
-Muhtelif Malzeme		128.090		760.000		185.646	191.054	(76)
Toplam(A)		155.423		8.660.850		226.350	232.944	(97)
B-Diğer Stoklar								
-Yarı Mamül Malzeme Stoku								
-Tasnifli Mamül Stoku	77.743	4.815.381	133.460	12.566.150	63.258	6.019.225	6.194.585	(52)
-Paketli Mamül Stoku	9.995	463.005	131.000	11.444.999	4.467	397.893	409.485	(97)
-Ticari Mamül Stoku		44.619		990.000		29.510	30.370	(97)
-Diğer Stoklar		30.896,0		300.000		79.498	79.509	(74)
Toplam (B)		5.353.901		25.301.149		6.526.126	6.713.949	(74)
Genel Toplam		5.509.324		33.961.999		6.752.476	6.946.893	(80)

STOKLAR AYRINTISI

2023 yılı dönem sonu stok miktarları aşağıdaki tabloda gösterilmiştir.

İLK MADDE VE MALZEME STOKLARI

Stoklar	Geçen Yıllan Devir Stok		2023 Sonu Stokları				Bütçeye Göre	
	Ayrıntı	Tutar	Revize		Cari Dönem Gerçekleşen			Enflasyon Değerlemeli
			Ayrıntı	Tutar	Ayrıntı	Tutar	Ayrıntı	Tutar
A-İlk Madde ve Malzeme								
-Ham madde Malzemeler		3.223.083		12.119.000		4.245.328	4.369.009	(65)
Partikül ve Aroma Ürünü	3.223.083		12.119.000		4.245.328		4.369.009	
-İşletme malzemesi		17.656.842		195.918.650		25.927.831	26.683.194	(87)
Kömür – Odun	17.116.491		185.485.020		25.227.731		25.962.698	
Fuel-oil	82.858		90.500		103.001		106.002	
Akaryakıt	267.977		7.901.960		406.852		418.705	
Yağlar	189.516		2.166.840		189.753		195.280	
LNG Yakıtı								
Diğer İşletme Malzemesi			274.330		494		509	
-Yedekler		6.453.291		22.831.660		10.531.294	10.838.104	(54)
Yedek Parçalar	5.572.068		21.030.950		9.532.714		9.810.436	
Küçük Alet ve Takımlar	86.348		628.450		67.568		69.533	
Teçhizat	372.396		614.340		382.874		394.028	
Elektrik Motoru	152.151		279.420		228.898		235.567	
Elektrik Şalteri	270.328		278.500		319.240		328.540	
-Muhtelif malzeme		128.090.115		769.130.690		185.645.745	191.053.821	(76)
Tamirat ve İnşaat malz.	2.246.541		7.637.960		2.152.527		2.215.236	
Kırtasiye ve Basılı Kağıt	384.064		2.575.020		583.318		600.170	
Ambalaj Malzemesi	117.067.975		739.195.380		170.477.154		175.443.711	
Gıda Malzemesi	181.885		2.660.000		215.215		221.486	
Giyecek Malzemesi	2.895.124		1.208.200		5.637.525		5.801.764	
Elektrik Malzemesi	2.165.216		3.991.300		3.330.010		3.427.024	
Laboratuvar Malzemesi	31.525		413.310		25.952		26.708	
Temizlik Malzemesi	170.330		2.828.150		287.293		295.428	
Döşeme Demirbaş	1.192.126		882.070		642.592		661.305	
Diğer Malzeme	1.755.329		7.739.300		2.294.159		2.360.989	
Toplam (A)	155.423.331	155.423.331	1.000.000.000	1.000.000.000	226.350.198	226.350.198	232.944.128	(77)
B-Diğer Stoklar		5.353.901.301		7.845.871.000		6.526.126.696	6.713.949.062	(17)
-Yarı Mamül Malzeme Stoku								
-Mamüller (Kuru Çay)	5.278.385.712		7.785.356.000		6.417.118.647		6.604.070.331	
-Ticari Mallar (Soğuk Çay)	44.619.099		24.619.000		29.509.871		30.369.590	
-Diğer Stoklar	30.896.490		35.896.000		79.498.178		79.509.141	
-Stok Değer Düşüklüğü Karş.								
-Elden Çıkarılacak Stoklar								
Toplam (B)	5.353.901.301	5.353.901.301	7.845.871.000	7.845.871.000	6.526.126.696	6.526.126.696	6.713.949.062	(17)
C-Sipariş Avansları								
Toplam (C)								
Genel Toplam	5.509.324.632	5.509.324.632	8.845.871.000	8.845.871.000	6.752.476.894	6.752.476.894	6.946.893.190	(24)

Cari dönem için; Dönemsonu stokları bir önceki yıla göre % 22,56 oranında 1.243.152.262 TL artarak 6.752.476.894TL olmuştur. 2024 yılına devreden stokun % 96,65'u mamül stoklarından oluşmaktadır.

Enflasyon değerlemesi yapıldıktan sonra; Dönemsonu stokları bir önceki yıla göre % 152,19 oranında 8.384.461.748 TL artarak 13.893.786.380 TL olmuştur. 2024 yılına devreden stokun % 96,65'u mamül stoklarından oluşmaktadır.

SİYAH, TASNİFLİ ve PAKETLİ ÇAY ÜRETİMİ, ÜRETİM BİRİM MALİYETİ, STOKLARI VE ARTIŞ YÜZDELERİ

YILLAR	TASNİFLİ ÇAY İCMAL						PAKETLİ ÇAY İCMAL					
	Üretilen TON	Artış %	Birim Mal. TL/KG	Artış %	Stok TON	Artış %	Üretilen TON	Artış %	Birim Mal. TL/KG	Artış %	Stok TON	Artış %
2019	141.102		22,09		118.390		109.069		21,44		4.115	
2020	142.062	0,7	24,65	11,6	125.825	6,3	126.541	16,0	24,30	13,3	5.934	44,2
2021	163.390	15,0	28,56	15,9	128.014	1,7	138.175	9,2	27,86	14,7	9.114	53,6
2022	114.721	-29,8	61,03	113,7	77.743	-39,3	132.805	-3,9	44,96	61,4	9.983	9,5
2023	116.696	1,7	97,75	60,2	63.258	-18,6	126.639	-4,6	87,55	94,7	4.467	-55,3

YILLAR	TASNİFLİ SİYAH ÇAY						PAKETLİ SİYAH ÇAY					
	Üretilen TON	Artış %	Birim Mal. TL/KG	Artış %	Stok TON	Artış %	Üretilen TON	Artış %	Birim Mal. TL/KG	Artış %	Stok TON	Artış %
2019	134.986	3,3	21,40	23,1	106.051	31,7	108.642	8,1	21,39	14,3	3.651	-65,5
2020	135.251	0,2	23,78	11,1	109.206	3,0	126.132	16,1	24,25	13,4	5.763	57,8
2021	155.853	15,2	27,60	16,1	109.111	-0,1	137.475	9,0	26,95	11,1	8.810	52,9
2022	107.666	-30,9	58,94	113,6	61.776	-43,4	132.247	-3,8	44,88	66,5	9.636	9,4
2023	108.913	1,2	94,79	60,8	49.153	-20,4	126.352	-4,5	87,56	95,1	4.248	-55,9

YILLAR	TASNİFLİ ORGANİK SİYAH ÇAY						PAKETLİ ORGANİK SİYAH ÇAY					
	Üretilen TON	Artış %	Birim Mal. TL/KG	Artış %	Stok TON	Artış %	Üretilen TON	Artış %	Birim Mal. TL/KG	Artış %	Stok TON	Artış %
2019	6.057	4,84	37,42	21,81	12.237	2,38	346	41,29	30,36	-2,57	424	25,13
2020	6.670	10,12	41,9	11,97	16.559	35,31	297	-14,17	36,04	18,71	137	-67,58
2021	7.152	7,24	49,32	17,71	18.786	13,45	520	75,08	47,20	30,97	245	78,26
2022	6.689	-6,48	94,64	91,89	15.769	-16,06	409	-21,27	60,73	28,67	281	14,64
2023	7543	12,77	140,66	48,63	13844	-12,21	159	-61,15	99,59	63,99	146	-48,04

YEŞİL,TASNİFLİ ve PAKETLİ ÇAY ÜRETİMİ, ÜRETİM BİRİM MALİYETİ, STOKLARI VE ARTIŞ YÜZDELERİ

YILLAR	T A S N İ F L İ Y E Ş İ L Ç A Y						P A K E T L İ Y E Ş İ L Ç A Y					
	Üretilen TON	Artış %	Birim Mal. TL/KG	Artış %	Stok TON	Artış %	Üretilen TON	Artış %	Birim Mal. TL/KG	Artış %	Stok TON	Artış %
2019	16	-57	41,36	27	87	-49	59	24	54,09	27	36	-17
2020	58	260	44,75	8	32	-64	82	38	49,61	-8	31	-14
2021	216	276	30,50	-32	78	146	148	79	55,80	12	52	66
2021	216		30,50		78		148		55,80		52	
2022	193	-11	65,00	113	151	94	119	-19	74,21	33	64	24
2023	84	-56	99,00	52	148	-2	113	-5	107,58	45	60	-6

YILLAR	T A S N İ F L İ O R G A N İ K Y E Ş İ L Ç A Y						P A K E T L İ O R G A N İ K Y E Ş İ L Ç A Y					
	Üretilen TON	Artış %	Birim Mal. TL/KG	Artış %	Stok TON	Artış %	Üretilen TON	Artış %	Birim Mal. TL/KG	Artış %	Stok TON	Artış %
2019	10	604	43,00	22	12	-39	16	92	34,83	-3	1	60
2020	36	255	44,75	4	19	62	22	43	56,81	63	0,5	-58
2021	27	-27	51,24	15	7	-66	30	36	80,02	41	3	565
2022	51	92	98,30	92	25	285	29	-4	118,22	48	13	296
2023	32	-37	145	48	39	56	15	-48	164,58	39	12	-8

DIĞER,TASNİFLİ ve PAKETLİ ÇAY ÜRETİMİ, ÜRETİM BİRİM MALİYETİ, STOKLARI VE ARTIŞ YÜZDELERİ

YILLAR	T A S N İ F L İ BEYAZ (TOMURCUK) Ç A Y						P A K E T L İ BEYAZ (TOMURCUK) Ç A Y					
	Üretilen TON	Artış %	Birim Mal. TL/KG	Artış %	Stok TON	Artış %	Üretilen TON	Artış %	Birim Mal. TL/KG	Artış %	Stok TON	Artış %
2019	0,068	-70	3.042,48	7	0,128	-59	0,239	4	2.369,68	-6	0,272	9
2020	0,046	-33	3.132,38	3		-100	0,164	-31	4.173,91	76	0,156	-43
2021	0,066	44	3.207,36	2			0,064	-61	5.325,16	28	0,040	-74
2022	0,059	-10	5.960,18	86			0,059	-8	6.935,81	30	0,011	-72
2023	0,052	-13	7419,46	24			0,052	-12	9.980,22	44	0,008	-29

YILLAR	T A S N İ F L İ GRANÜLLÜ Ç A Y						P A K E T L İ GRANÜLLÜ Ç A Y					
	Üretilen TON	Artış %	Birim Mal. TL/KG	Artış %	Stok TON	Artış %	Üretilen TON	Artış %	Birim Mal. TL/KG	Artış %	Stok TON	Artış %
2019	21	-49,6	32,35	31	9	-43						
2020	27	25,6	31,73	-2	3	-71						
2021	40	47,9	28,74	-9	8	228						
2022	122	208,6	33,69	17	17	106						
2023	123	0,8	73,04	117	69	306						

YILLAR	T A S N İ F L İ ÇAY PUDRASI						P A K E T L İ ÇAY PUDRASI					
	Üretilen TON	Artış %	Birim Mal. TL/KG	Artış %	Stok TON	Artış %	Üretilen TON	Artış %	Birim Mal. TL/KG	Artış %	Stok TON	Artış %
2019	7		60,61		0,5		6		83,49		1,2	
2020	8	15	32,50	-46	1,8	264	7	4	38,16	-54	1,3	4
2021	20	156	33,56	3	16,7	813	2	-72	36,31	-5	3,6	180
2022		-100		-100	5,0	-70	0,19	-89	71,62	97	1,9	-48
2023					5		0,04	-79	100,65	41	0,97	-48

ÜRETİM VE MALİYETLER

1-Üretim :

2023 yılı yaş çay alım kampanyasında 591.531 ton yaş çay yaprağı mubayaa edilmiş ve 49 yaş çay fabrikasında işlenerek 116.696 ton Tasnifli çay üretimi gerçekleştirilmiştir. Üretimi yapılan 108.913 ton siyah çayla birlikte Cumhuriyet Çay Fabrikasında 84 ton yeşil çay üretimi, 32 ton organik yeşil çay ve Arhavi, Hemşin, Cumhuriyet, İkizdere ve Çamlıhemşin Çay fabrikalarında toplam 7.543 ton organik siyah çay 123 ton tasnifli granül çay ve 0,05 ton tasnifli beyaz çay üretilmiştir. 2023 yılında üretilen tasnifli ve paketli çay miktarları program ve geçen yıl gerçekleştirmeleri ile karşılaştırmalı olarak aşağıdaki çizelgede gösterilmiştir.

Üretim Türü	Ölçü	2022		2023			
		Yılı Gerçekleşen	Program		Gerçekleşen	Sapma Programına Göre %	Fark Geçen Yıla Göre %
			Program	Son (1.Revize)			
Tasnifli Siyah Çay	Ton	107.666	122.800	126.310	108.913	(0,11)	0,01
Tasnifli Organik Siyah	Ton	6.689	6200	6900	7.543	0,22	0,13
Tasnifli Organik Yeşil	Ton	51	30	30	32	0,07	(0,37)
Tasnifli Yeşil Çay	Ton	193	190	220	84	(0,56)	(0,57)
Tasnifli Beyaz Çay	Ton	0,06	0,25		0,05	(0,80)	(0,16)
Tasnifli Çay Pudrası	Ton						
Tasnifli Ekstrat Çay	Ton						
Tasnifli Granül Çay	Ton	122			123	123,00	0,00
Tasnifli Çay Toplamı		114.721	129.220	133.460	116.695	(0,10)	0,02
Paketli Siyah Çay	Ton	132.247	130.405	130.360	126.352	(0,03)	(0,04)
Paketli Yeşil Çay	Ton	119	165	140	113	(0,32)	(0,05)
Paketli Organik Siyah	Ton	409	400	470	159	(0,60)	(0,61)
Paketli Organik Yeşil	Ton	29	30	30	15	(0,50)	(0,48)
Paketli Beyaz Çay	Ton	0,06	0	0	0,06	0,47	(0,84)
Paketli Çay Pudrası	Ton	0,19			0,03	0,03	
Paketli Çay Toplamı		132.805	131.000	131.000	126.639	(0,03)	(0,05)

2023 Yılında üretilen tasnifli çayda % 2 üretim artmış paketli çayda ise % 14 üretim azalmıştır.

Faaliyet döneminde randımanı en yüksek işletmemiz % 20,71 ile Pazar Taşlıdere Çay Fabrikası, randımanı en düşük işletmemiz ise % 18,48 ile Çiftlik Çay Fabrikası olmuştur. Ortalama olarak işletmelerimizin randımanı % 19,72 olarak gerçekleşmiştir. Maliyet giderlerinin bir önceki yıla göre % 60,20 artması ile tasnifli çay üretim maliyetleri 97,75 TL/KG olarak gerçekleşmiştir.

Paketleme fabrikalarında 2023 yılında toplam 126.639 ton olmak üzere; 114.587 ton paketli siyah çay,74 ton paketli yeşil ,15 Ton Organik Yeşil Çay Paketli ve 159 Ton Paketli Organik siyah çay üretilmiştir. Bu miktar bir önceki yıla göre 6.166 ton azalmıştır. Paketli çayın maliyet gideri bir önceki yıla göre % 94,70 artması ile çayın maliyeti 87,55 TL/KG olarak gerçekleşmiştir.

2023 yılında üretilen tasnifli çay miktarları neville itibariyle önceki yıl ile karşılaştırmalı olarak aşağıdaki çizelgede gösterilmiştir.

Çeşitleri	Tasnifli Kuru Çay (TON)	
	2022	2023
1	6.833	6.914
2	41.969	43.081
3	48.783	49.574
4	8.800	7.806
50 Numara Elek Altı 1 Nevi Toz Çay	393	508
51 Numara Elek Altı 4 Nevi Toz Çay	888	1.031
Tekrar Fırınlanmamış Midilton Çıkışı Çay		
Tasnifli Siyah Çay Toplamı	107.666	108.914
Tasnifli Organik Siyah	6.689	7.543
Tasnifli Organik Yeşil	51	32
Tasnifli Yeşil Çay	192	84
Tasnifli Beyaz Çay	0,06	0,05
Tasnifli Çay Pudrası		
Tasnifli Ekstrat Çay		
Tasnifli Granül Çay	122	123,00
Toplam	7.055	7.782
GENEL TOPLAM	114.721	116.696

RANDIMAN TABLOSU

Çay Fabrikaları	2 0 2 2			2 0 2 3		
	Üretime Verilen (Kg)	Üretilen Kuru çay (Kg)	Randiman %	Üretime Verilen (Kg)	Üretilen Kuru çay (Kg)	Randiman %
AMBARLIK	11.579.415	2.223.130	19,20	9.557.473	1.884.050	19,71
ARAKLI	9.583.923	1.863.963	19,45	7.623.429	1.518.762	19,92
ARDEŞEN	27.768.816	5.391.142	19,41	27.557.509	5.376.273	19,51
ARHAVİ	13.507.354	2.608.293	19,31	15.704.402	3.024.662	19,26
AŞIKLAR	8.499.606	1.726.974	20,32	13.403.063	2.696.066	20,12
AZAKLI	2.792.307	569.712	20,40	4.284.682	878.457	20,50
BÖLÜMLÜ	13.135.647	2.516.668	19,16	10.809.403	2.075.620	19,20
BÜYÜKKÖY	5.696.126	1.160.339	20,37	7.871.847	1.565.744	19,89
CAMIDAĞI	26.166.923	5.274.504	20,16	20.871.412	4.150.475	19,89
CUMHURİYET	4.318			2.127.679	422.469	19,86
ÇAMLI	6.491.287	1.303.237	20,08	7.851.316	1.553.933	19,79
ÇAYELİ	9.087.989	1.832.802	20,17	12.326.069	2.476.007	20,09
ÇİFTLİK	4.256.307	815.089	19,15	5.054.033	933.926	18,48
DEREPAZARI	3.395.825	707.559	20,84	5.392.165	1.094.258	20,29
ESKİPAZAR	5.317.818	1.098.096	20,65	6.217.905	1.259.035	20,25
FINDIKLI	26.974.315	5.237.809	19,42	22.374.201	4.354.317	19,46
GÜNDOĞDU	8.245.438	1.651.837	20,03	10.619.077	2.139.962	20,15
HAYRAT	16.132.333	3.099.769	19,21	12.047.555	2.280.901	18,93
HOPA	22.663.468	4.563.361	20,14	21.454.290	4.310.826	20,09
İYİDERE	7.347.174	1.469.422	20,00	7.194.864	1.404.890	19,53
KALECİK				4.938.239	946.409	19,16
KALKANDERE	9.910.643	1.935.615	19,53	8.806.797	1.696.897	19,27
KARACA	20.934.548	3.989.880	19,06	17.205.663	3.269.264	19,00
KEMALPAŞA	13.528.731	2.628.874	19,43	14.169.625	2.755.818	19,45
KENDİRLİ	3.949.952	799.384	20,24	6.036.757	1.166.390	19,32
KIRAZLIK	5.728.452	1.157.795	20,21	9.105.653	1.786.397	19,62
MELYAT	16.238.931	3.161.459	19,47	13.780.732	2.756.360	20,00
MURATLI	17.841.207	3.389.430	19,00	16.324.976	3.107.575	19,04
MUSADAĞI	12.587.902	2.460.724	19,55	11.329.791	2.299.711	20,30
OF	6.739.629	1.337.507	19,85	8.147.778	1.580.775	19,40
ORTAPAZAR	9.670.218	1.903.787	19,69	7.242.588	1.441.384	19,90
PAZAR	12.184.466	2.432.439	19,96	11.350.248	2.294.599	20,22
PAZARKÖY	2.847.025	591.970	20,79	4.349.587	887.176	20,40
SABUNCULAR	24.617.688	4.972.392	20,20	19.715.129	4.043.259	20,51
SALARHA	12.980.677	2.621.067	20,19	11.602.083	2.310.439	19,91
SELİMİYE	5.269.896	1.071.528	20,33	8.887.473	1.799.401	20,25
SÜRMENE	10.279.569	2.008.568	19,54	8.781.917	1.703.026	19,39
TAŞÇILAR	13.218.439	2.502.716	18,93	11.688.295	2.227.969	19,06
TAŞLIDERE	20.355.492	4.254.560	20,90	22.712.827	4.703.320	20,71
TERSANE	10.770.725	2.082.966	19,34	8.990.199	1.753.603	19,51
TİREBOLU	10.272.314	2.041.384	19,87	10.667.521	2.131.137	19,98
ULUCAMI	19.457.888	3.835.858	19,71	21.876.116	4.162.740	19,03
VELİKÖY	15.333.265	2.993.222	19,52	12.317.404	2.416.775	19,62
ZİHNİDERİN	5.372.322	1.068.737	19,89	7.377.301	1.457.675	19,76
İŞIKLI	25.846.859	4.863.139	18,82	25.151.708	4.725.882	18,79
HEMŞİN ORGANİK						
SÜMER	12.211.535	2.446.982	20,04	20.443.866	4.088.874	20,00
ÇAMLIHEMŞİN						
İKİZDERE						
TOPLAM (KONVANSİYONEL)	546.794.762	107.665.689	19,69	553.342.645	108.913.478	19,68
AMBARLIK ORGANİK						
ARDEŞEN ORGANİK						
ARHAVİ ORGANİK	6.661.368	1.285.981	19,31	2.998.121	584.141	19,48
CUMHURİYET ORGANİK	12.224.776	2.359.532	19,30	8.041.689	1.644.953	20,46
FINDIKLI ORGANİK						
KALECİK ORGANİK	8.835.576	1.697.057	19,21			
PAZARKÖY				645.664	128.714	19,94
MURATLI ORGANİK						
SABUNCULAR ORGANİK						
ULUCAMI ORGANİK						
İŞIKLI ORGANİK						
HEMŞİN ORGANİK	6.786.140	1.346.406	19,84	9.776.259	1.931.992	19,76
ÇAMLIHEMŞİN				8.351.329	1.689.043	20,22
İKİZDERE				7.820.930	1.564.355	20,00
TOPLAM (ORGANİK)	34.507.860	6.688.976	19,38	37.633.992	7.543.198	20,04
CUMHURİYET YEŞİL	979.349	193.175	19,72	388.018	84.038	21,66
CUMHURİYET ORGANİK YEŞİL	241.474	50.750	21,02	155.508	32.394	20,83
GENEL TOPLAM	582.523.445	114.598.590	19,67	591.216.255	116.573.108	19,72

**2023 YILI KAMPANYA DÖNEMİNDE AYLARA GÖRE
KAPASİTE KULLANIM CETVELİ**

Çay bahçelerinin genel durumu ve iklim şartlarına bağlı olarak fabrikalarda yaş çay girişi olmaktadır.

Bu nedenle, fabrikalar zaman zaman tam kapasiteden en yüksek yararlanma oranı %76,62 ile Mayıs-Haziran

Kampanya döneminde, aylara göre kapasiteden yararlanma oranları aşağıdaki tabloda gösterilmiştir.

SİYAH VE YEŞİL ÇAY ÜRETİMİ

AYLAR	Çalışılan Gün Sayısı	Kapasite (Ton)	Tes.Üz.İmalata Verilen (Ton)	Kapasiteden Yararlanma Oranı(%)
Mayıs	1.545	250.235.000	191.730.902	76,62
Haziran				
Temmuz	1.721	279.425.000	206.373.704	73,86
Ağustos				
Eylül	1.660	272.565.000	178.210.049	65,38
Ekim				
Toplam	4.926	802.225.000	576.314.655	72

Kuruluşumuzda, imalat sistemleri Ortodoks ve Modern Çay İmalat Sistemleri olarak iki gruba ayrılmaktadır

Kuruluşumuzda 2023 yılında yaş yaprak işletme kapasitesi ortalama %72 olarak gerçekleşmiştir.

2023 YILINDA SİYAH ÇAY ÜRETİMİ İÇİN İMALATA VERİLEN YAŞÇAY

(Ton)

İŞLETMELER	Günlük Kapasite Ton/Gün	Çalışılan Gün Sayısı	Üretime Verilen Yaşçay	İşlenmesi Gereken Yaşçay	Kapasiteden Yararlanma %
Ambarlık	150.000	79	9.458.681	11.850.000	80
Araklı	135.000	91	7.666.451	12.285.000	62
Ardeşen	280.000	124	26.972.196	34.720.000	78
Arhavi	160.000	123	15.655.372	19.680.000	80
Arhavi Organik	90.000	48	2.984.316	4.320.000	69
Aşıklar	150.000	101	13.347.922	15.150.000	88
Azaklı	90.000	62	4.273.455	5.580.000	77
Bölümlü	175.000	82	10.672.612	14.350.000	74
Büyükköy	115.000	81	7.810.138	9.315.000	84
Camıdağı	320.000	97	20.819.372	31.040.000	67
Cumhuriyet Organik	150.000	62	7.061.096	9.300.000	76
Cumhuriyet Yeşil	15.000	31	368.928	705.000	74
Cumhuriyet Organik Yeşil	0	16	155.508	0	-
Çamlı	150.000	72	7.812.447	10.800.000	72
Çayeli	210.000	80	12.286.425	16.800.000	73
Çiftlik	115.000	61	5.036.201	7.015.000	72
Derepazarı	120.000	68	5.341.753	8.160.000	65
Eskipazar	150.000	72	6.203.597	10.800.000	57
Fındıklı	325.000	106	22.268.441	34.450.000	65
Gündoğdu	200.000	78	10.634.332	15.600.000	68
Hayrat	255.000	77	12.180.011	19.635.000	62
Hopa	250.000	94	21.375.114	23.500.000	91
İyidere	175.000	66	7.189.163	11.550.000	62
Kalecik organik	120.000	64	4.949.145	7.680.000	64
Kalkandere	125.000	79	8.780.748	9.875.000	89
Karaca	320.000	82	17.193.849	26.240.000	66
Kemalpaşa	205.000	81	14.012.541	16.605.000	84
Kendirli	120.000	67	5.959.997	8.040.000	74
Kirazlık	150.000	76	9.122.678	11.400.000	80
Melyat	210.000	84	13.740.121	17.640.000	78
Muratlı	190.000	115	16.204.131	21.850.000	74
Musadağı	150.000	98	11.274.420	14.700.000	77
Of	150.000	73	8.134.015	10.950.000	74
Ortapazar	150.000	74	7.235.429	11.100.000	65
Pazar	150.000	90	10.930.697	13.500.000	81
Pazarköy	90.000	61	4.963.615	6.300.000	69
Sabuncular	320.000	104	19.706.035	33.280.000	59
Salarha	190.000	83	11.545.862	15.770.000	73
Selimiye	135.000	76	8.873.719	10.260.000	86
Sürmene	150.000	83	8.796.774	12.450.000	71
Taşçılar	170.000	92	11.705.026	15.640.000	75
Pazar Taşlıdere	360.000	87	22.755.393	31.320.000	73
Tersane	150.000	82	8.947.537	12.300.000	73
Tirebolu	175.000	111	10.766.243	19.425.000	55
Ulucami	285.000	117	21.852.772	33.345.000	66
Veliköy	210.000	98	12.291.034	20.580.000	60
Zihniderin	160.000	68	7.351.472	10.880.000	68
İşikli	360.000	106	25.183.122	38.160.000	66
Hemşin Organik	150.000	100	9.725.604	15.000.000	65
Sümer	325.000	84	20.437.704	27.300.000	75
Çamlıhemşin	100.000	86	8.218.385	8.600.000	96
İkizdere	100.000	104	7.816.085	10.400.000	75
GENEL TOPLAM	9.250.000	4.926	576.314.655	802.225.000	72

KAPASİTE; Sürgün dönemi baş ve son günler(2'şer Gün)=[(4 Gün)] eksilti olarak hesaplanmıştır.

İŞLETMELER İTİBARIYLA ÜRETİLEN TASNİFLİ SİYAH ÇAY NEVİLERİ BİRİM MALİYETLERİ

İŞLETMELER	Tasnifli Siyah Çay									Tasnifli Organik Siyah Çay									
	1 BOP	2 BOP	3 BOP	4 F	50 Numara Elek Altı 1.Nevi Toz	50 Numara Elek Altı 4.Nevi Toz	Toplam Kg	Tutar TL	Birim Mal. TL	1 BOP	2 BOP	3 BOP	4 F	50 Numara Elek Altı Organik 1.Nevi Toz	50 Numara Elek Altı Organik 4.Nevi Toz	Toplam Kg	Tutar TL	Birim Mal. TL	
Ambarlık Çay Fab.	70.355	719.194	844.570	166.777	10.212	72.942	1.884.050	181.468.193	96,32										
Araklı Çay Fab.	77.708	583.450	699.266	143.139	4.205	10.994	1.518.762	162.867.391	107,24										
Ardeşen Çay Fab.	442.830	1.831.762	2.474.405	549.542	24.971	52.763	5.376.273	463.787.989	86,27										
Arhavi Çay Fab.	95.643	1.320.267	1.363.462	186.088	24.653	34.539	3.024.652	278.668.743	92,13	18.159	163.937	342.558	48.922	5.124	5.441	584.141	78.747.420	134,81	
Aşıklar Çay Fab.	326.333	1.046.855	1.015.962	288.144	9.399	9.373	2.696.066	243.697.510	90,39										
Azıklı Çay Fab.	25.805	345.518	432.019	67.207	4.411	3.497	878.457	105.739.160	120,37										
Bölmümlü Çay Fab.	147.702	800.564	892.800	216.709	13.238	4.607	2.075.620	195.540.123	94,21										
Büyükköy Çay Fab.	83.991	758.485	632.443	83.448	2.440	4.937	1.565.744	159.683.446	101,99										
Camıdağı Çay Fab.	339.883	1.483.761	1.956.152	306.583	4.714	59.382	4.150.475	348.620.124	84,00										
Cumhuriyet Çay Fab.	54.520	178.036	141.518	37.607	5.275	5.513	422.469	40.172.315	95,09	209.739	684.095	486.544	160.781	16.742	87.052	1.644.953	227.282.549	138,17	
Çamlı Çay Fab.	130.274	594.010	662.489	163.978	1.610	1.572	1.553.933	162.204.067	104,38										
Çayeli Çay Fab.	263.685	1.057.667	934.863	194.307	23.287	2.198	2.476.007	230.103.475	92,93										
Çiftlik Çay Fab.	70.970	330.197	439.984	85.378	3.733	3.664	933.926	121.851.117	130,47										
Çirepazarı Çay Fab.	100.801	442.299	425.680	116.096	2.263	7.119	1.094.258	126.266.844	115,39										
Çirkeviz Çay Fab.	66.258	478.973	619.563	81.095	5.723	7.423	1.259.035	149.634.703	118,85										
Çirkeviz Çay Fab.	199.031	1.568.803	2.271.145	303.892	5.430	6.016	4.354.317	377.789.244	86,76										
Gündoğdu Çay Fab.	114.122	792.812	1.083.787	124.419	7.698	17.124	2.139.962	206.240.675	96,38										
Hayrat Çay Fab.	151.216	873.369	1.069.909	156.602	5.542	24.263	2.280.901	223.744.473	98,09										
Hopa Çay Fab.	252.304	1.697.338	2.023.423	297.262	5.439	35.060	4.310.826	351.027.333	81,43										
İyidere Çay Fab.	38.794	600.985	618.537	112.764	8.243	25.567	1.404.890	153.554.535	109,30										
Kalecik Çay Fab.	68.651	374.392	456.370	43.069	1.730	2.197	946.409	116.136.646											
Kalkandere Çay Fab.	172.095	809.492	579.778	102.803	3.716	29.013	1.696.897	168.554.173											
Karaca Çay Fab.	194.014	1.419.647	1.437.219	187.775	9.150	21.459	3.269.264	300.180.026	91,82										
Kemalpaşa Çay Fab.	43.408	1.128.740	1.405.107	119.082	28.780	30.701	2.755.818	274.106.099	99,46										
Kendirli Çay Fab.	50.682	504.757	526.065	81.069	1.852	1.965	1.166.390	138.678.497	118,90										
Kirazlık Çay Fab.	159.808	676.304	827.198	99.050	14.591	9.446	1.786.397	191.463.299	107,18										
Melyat Çay Fab.	116.565	1.088.832	1.378.151	149.606	7.192	16.014	2.756.360	244.274.266	88,62										
Muratlı Çay Fab.	180.200	1.193.319	1.543.941	163.169	4.726	22.220	3.107.575	296.147.990	95,30										
Musadağı Çay Fab.	184.773	746.188	1.153.712	192.950	3.923	18.165	2.299.711	216.186.679	94,01										
Of Çay Fab.	90.675	616.510	736.397	117.697		19.496	1.580.775	169.500.293	107,23										
Ortapazar Çay Fab.	24.116	658.478	672.479	70.763	485	15.063	1.441.384	155.661.203	107,99										
Pazar Çay Fab.	167.733	909.740	1.040.288	147.900	7.683	21.255	2.294.599	205.211.593	89,43										
Pazarköy Çay Fab.	22.467	381.483	423.113	51.652	7.036	1.425	887.176	102.197.072	115,19	5.793	63.760	54.126	4.491	544		128.714	19.120.203	148,55	
Sabuncular Çay Fab.	224.460	1.807.976	1.694.269	223.362	30.409	62.783	4.043.259	333.565.234	82,50										
Salarha Çay Fab.	163.061	921.906	968.400	236.786	7.398	12.888	2.310.439	220.861.739	95,59										
Selimiye Çay Fab.	150.103	838.983	656.654	128.683	9.602	15.376	1.799.401	173.367.464	96,35										
Sürmene Çay Fab.	147.967	669.146	670.309	184.881	3.551	27.172	1.703.026	182.266.935	107,03										
Taşçılar Çay Fab.	124.405	1.049.203	941.556	91.735	10.281	10.789	2.227.969	216.994.379	97,40										
P. Taşlıdere Çay Fab.	345.370	1.957.465	2.106.220	257.465	20.500	16.300	4.703.320	387.697.230	82,43										
Tersane Çay Fab.	120.197	671.179	766.450	168.494	13.408	13.875	1.753.603	169.847.477	96,86										
Tirebolu Çay Fab.	90.977	668.858	1.190.702	176.396	2.203	2.001	2.131.137	220.099.450	103,28										
Ulucami Çay Fab.	431.610	1.743.669	1.602.768	251.459	68.519	64.715	4.162.740	373.019.673	89,61										
Veliköy Çay Fab.	64.136	975.321	1.179.844	173.257	5.264	18.953	2.416.775	219.963.281	91,02										
Zihniderin Çay Fab.	122.116	522.223	692.688	86.538	2.609	31.501	1.457.675	160.573.456	110,16										
Işıklı Çay Fab.	178.706	1.717.401	2.460.158	215.786	54.447	99.384	4.725.882	437.225.675	92,52										
Hemşin Çay Fab.										157.818	754.620	888.550	127.890	1.000	2.114	1.931.992	268.779.005	139,12	
Sümer Çay Fab.	223.826	1.524.948	1.862.283	403.234	16.199	58.384	4.088.874	367.202.502	89,81										
Çamluhemşin Çay Fab.										38.009	689.762	829.126	113.308	13.307	5.531	1.689.043	249.267.020	147,58	
İkizdere Çay Fab.										148.860	703.921	580.789	111.968	12.155	6.662	1.564.355	217.796.566	139,22	
TOPLAM	6.914.346	43.080.505	49.574.096	7.805.698	507.740	1.031.093	108.913.478	10.323.643.790	94,79	578.378	3.060.095	3.181.693	567.360	48.872	106.800	7.543.198	1.060.992.762	140,66	

İŞLETMELER İTİBARIYLA ÜRETİLEN TASNİFLİ YEŞİL, BEYAZ VE DİĞER ÇAY NEVİLERİ BİRİM MALİYETLERİ

İŞLETMELER	Tasnifli Yeşil Çay						
	ANTİK YEŞİL 1	ANTİK YEŞİL 2	KARDELEN 1	KARDELEN 2	Toplam Kg	Tutar TL	Birim Mal. TL
Cumhuriyet Çay Fabrikası	39.088	8.913	11.361	24.676	84.038	8.319.712	99,00

İŞLETMELER	Tasnifli Organik Yeşil Çay		
	Zümrüt Yeşil	Tutar TL	Birim Mal. TL
Cumhuriyet Çay Fabrikası	32.394	4.697.130,00	145,00

İŞLETMELER	Tasnifli Beyaz Çay		
	Beyaz Çay Kg	Beyaz Çay TL	Birim Mal. TL
Çayeli Çay Fab.	4,172	32.967,500	7.902,09
Fındıklı Çay Fabrikası	8,087	61.461,200	7.600,00
Gündoğdu Çay Fab.	33,037	239.502,910	7.249,54
Karaca Çay Fab.	2,569	20.038,200	7.800,00
Muratlı Çay Fa.	0,016	96,000	6.000,00
Of Çay Fab.	1,504	11.415,000	7.589,76
Zihniderin Çay Fab.	2,455	19.144,190	7.798,04
TOPLAM	51,840	384.625	7.419,46

İŞLETMELER	Tasnifli Granül Çay		
	Granül Çay Kg	Granül Çay TL	Birim Mal. TL
Arhavi Çay Fab.	122.783	8.967.691	73,04

KARŞILAŞTIRMALI OLARAK TASNİFLİ KURUÇAY MALİYETİ
TASNİFLİ SİYAH ÇAY

(TL/Kg)

İşletmeler	2022 Yılı	2 0		2 3		Geçen Yılla Göre Fark
		İlk Madde	Direkt İşçilik	Genel İm.Gid	TOPLAM	
Ambarlık Çay Fabrikası	56,53	62,93	11,80	21,59	96,32	39,79
Araklı Çay Fabrikası	57,09	65,75	17,85	23,64	107,24	50,15
Ardeşen Çay Fabrikası	71,56	63,55	8,27	14,45	86,27	14,70
Arhavi Çay Fabrikası	53,27	66,54	11,85	13,74	92,13	38,87
Aşıklar Çay Fabrikası	67,94	62,87	8,22	19,30	90,39	22,45
Azaklı Çay Fabrikası	84,57	63,69	18,80	37,88	120,37	35,80
Bölümlü Çay Fabrikası	52,71	66,42	9,99	17,80	94,21	41,50
Büyükköy Çay Fabrikası	71,96	62,56	10,67	28,75	101,99	30,03
Camıdağı Çay Fabrikası	46,25	63,29	9,37	11,33	84,00	37,74
Cumhuriyet Çay Fabrikası		59,44	17,05	18,60	95,09	95,09
Çamlı Çay Fabrikası	62,48	65,54	13,61	25,23	104,38	41,91
Çayeli Çay Fabrikası	58,46	63,08	11,08	18,77	92,93	34,48
Çiftlik Çay Fabrikası	86,48	68,40	15,93	46,15	130,47	43,99
Derepazarı Çay Fabrikası	81,82	63,37	19,55	32,47	115,39	33,57
Eskipazar Çay Fabrikası	67,27	68,83	20,87	29,15	118,85	51,58
Fındıklı Çay Fabrikası	51,97	63,92	6,29	16,56	86,76	34,79
Gündoğdu Çay Fabrikası	59,76	62,36	10,81	23,20	96,38	36,62
Hayrat Çay Fabrikası	51,84	68,46	11,00	18,64	98,09	46,26
Hopa Çay Fabrikası	50,06	60,42	6,95	14,05	81,43	31,36
İyidere Çay Fabrikası	76,79	65,73	15,13	28,44	109,30	32,51
Kalecik Çay Fabrikası		68,10	21,81	32,81	122,71	122,71
Kalkandere Çay Fabrikası	53,35	66,60	13,00	19,73	99,33	45,98
Karaca Çay Fabrikası	50,93	66,13	9,99	15,70	91,82	40,89
Kemalpaşa Çay Fabrikası	75,83	64,17	9,66	25,63	99,46	23,64
Kendirli Çay Fabrikası	79,20	65,50	13,72	39,67	118,90	39,70
Kirazlık Çay Fabrikası	77,57	64,32	13,49	29,37	107,18	29,61
Melyat Çay Fabrikası	50,78	60,73	9,83	18,06	88,62	37,85
Muratlı Çay Fabrikası	57,78	66,80	7,18	21,31	95,30	37,52
Musadağı Çay Fabrikası	56,48	61,80	10,86	21,34	94,01	37,53
Of Çay Fabrikası	62,41	68,11	14,32	24,79	107,23	44,82
Ortapazar Çay Fabrikası	59,65	66,34	14,21	27,45	107,99	48,35
Pazar Çay Fabrikası	51,58	60,02	9,50	19,91	89,43	37,85
Pazarköy Çay Fabrikası	72,81	63,13	16,36	35,70	115,19	42,38
Sabuncular Çay Fabrikası	47,70	60,26	7,15	15,09	82,50	34,80
Salahra Çay Fabrikası	54,97	62,51	9,71	23,38	95,59	40,63
Selimiye Çay Fabrikası	72,77	63,13	12,96	20,25	96,35	23,58
Sürmene Çay Fabrikası	55,91	65,61	11,62	29,80	107,03	51,12
Taşçılar Çay Fabrikası	57,53	65,39	8,54	23,47	97,40	39,86
Taşlıdere Pazar Çay Fabrikası	59,46	59,56	7,15	15,71	82,43	22,97
Tersane Çay Fabrikası	53,04	64,95	11,09	20,82	96,86	43,82
Tirebolu Çay Fabrikası	75,13	63,44	13,05	26,78	103,28	28,15
Ulucami Çay Fabrikası	56,55	64,16	7,49	17,96	89,61	33,06
Veliköy Çay Fabrikası	51,55	63,62	8,76	18,64	91,02	39,47
Zihniderin Çay Fabrikası	69,36	65,50	19,10	25,55	110,16	40,80
Işıklı Çay Fabrikası	68,46	66,18	6,38	19,95	92,52	24,06
Sümer Çay Fabrikası	69,22	62,17	6,52	21,12	89,81	20,59
TOPLAM	58,94	63,87	10,26	20,66	94,79	35,85

KARŞILAŞTIRMALI OLARAK TASNİFLİ KURUÇAY MALİYETİ

İşletmeler	ORGANİK SİYAH ÇAY					Geçen Yılla Göre Fark
	2022 Yılı	2 0		2 3		
		İlk Madde	Direkt İşçilik	Genel İm.Gid	TOPLAM	
Arhavi Çay Fabrikası	89,34	98,98	2,27	33,56	134,81	45,47
Cumhuriyet Çay Fabrikası	95,54	98,81	13,46	25,90	138,17	42,63
Pazarköy Çay Fabrikası		99,04	15,55	33,95	148,55	148,55
Hemşin Çay Fabrikası	102,28	100,40	9,51	29,21	139,12	36,84
Çamlıhemşin Çay Fabrikası		97,16	16,39	34,03	147,58	147,58
İkizdere Çay Fabrikası		97,62	17,24	24,36	139,22	139,22
TOPLAM	94,64	98,62	13,06	28,98	140,66	46,01

İşletmeler	YEŞİL ÇAY					Geçen Yılla Göre Fark
	2022 Yılı	2 0		2 3		
		İlk Madde	Direkt İşçilik	Genel İm.Gid	TOPLAM	
Cumhuriyet(Tas.Yeşil Çay)	65,00	52,11	13,57	33,32	99,00	34,00
Cumhuriyet Tas Organik Yeşil Çay	98,30	105,35	7,57	32,08	145,00	46,70

İşletmeler	BEYAZ ÇAY					Geçen Yılla Göre Fark
	2022 Yılı	2 0		2 3		
		İlk Madde	Direkt İşçilik	Genel İm.Gid	TOPLAM	
Çayeli Çay Fabrikası	6.040,00	5.768,82		2.133,27	7.902,09	1.862,09
Fındıklı Çay Fabrikası	6.000,00	6.053,60	1.161,58	384,82	7.600,00	1.600,00
Gündoğdu Çay Fabrikası	5.952,00	5.966,04	1.148,53	134,97	7.249,54	1.297,54
Karaca Çay Fabrikası	5.189,98	5.877,77	1.537,80	384,43	7.800,00	2.610,02
Muratlı Çay Fabrikası		6.000,00			6.000,00	6.000,00
Of Çay Fabrikası	6.182,38	7.589,76			7.589,76	1.407,38
Zihniderin Çay Fabrikası	6.915,65	5.825,25	1.608,12	364,66	7.798,04	882,39
TOPLAM	5.960,18	5.999,90	1.065,51	354,05	7.419,46	1.459,28

İşletmeler	GRANÜR ÇAY					Geçen Yılla Göre Fark
	2022 Yılı	2 0		2 3		
		İlk Madde	Direkt İşçilik	Genel İm.Gid	TOPLAM	
Arhavi Çay Fabrikası (Konvansiyonel)	32,16	31,80		30,04	61,85	29,68
Arhavi Çay Fabrikası (Organik)	46,03	44,69		43,03	87,71	41,68

PAKETLİ ÇAY ÜRETİMİ

Paketleme fabrikalarında üretilen paketli çayların miktarları, profram ve geçen yıl rakamları ile karşılaştırmalı olarak aşağıdaki tabloda gösterilmiştir.

AYRINTILI PAKETLİ ÇAY ÜRETİMİ

(Kg)

Paketli çay çeşitleri	2022 Yılı üretim (Kg.)	2 0 2 3 Y ı l ı	
		100.Yıl	Üretim
			(%)
Tiryaki	57.591.859	49.586.215	39,16
Kamelya	8.257.301	10.137.183	8,01
Rize Turist	33.414.822	29.885.023	23,60
Çay Çiçeği	1.492.724	1.866.682	1,47
Filiz Çay	8.374.109	8.627.946	6,81
Altınbaş	6.832.498	6.745.452	5,33
Gap Çay	284.544	137.094	0,11
Tomurcuk Kokulu	1.298.290	698.315	0,55
Çaykur Süzme Poşet Çay	476.253	357.768	0,28
Demlik Poşet	485.667	478.379	0,38
Rize Çayı (Hediyelik)	230.897	162.281	0,13
Çaykur Hediyelik	10.840	10.603	0,01
Özel Çaylar	11.002	13.997	0,01
Çaykur Karadeniz Çayı	14.484	41.702	0,03
42 Nolu Tirebolu Çayı	1.947.979	1.640.210	1,30
Ramazan Çayı	1.298.496	2.406	0,00
Çaykur Çaycı Çayı		4.043.060	3,19
Paketli Catering Siyah Çay	9.973.934	11.764.391	9,29
Paketli Organik Siyah Çay	409.252	158.823	0,13
Paketli Organik Yeşil Çay	28.949	15.471	0,01
Paketli Yeşil Çay	119.095	73.973	0,06
Paketli Catering Yeşil Çay	115		
Paketli Beyaz Çay	59	52	
Paketli Çay Pudrası	193	387	
Herdem Yeşil Çay		39.165	0,03
Diğer Çaylar	251.141	152.879	0,12
Toplam Üretim	132.804.503	126.639.457	100,00

ÜRETİM MALİYETLERİ TABLOSU

Üretim Giderleri	2022		2023				
	Gerçekleşen		Revize Program		Gerçekleşen		Gerçekleşme Oranı (Programa göre) %
	TL	%	TL	%	TL	%	
1-Üretimle Doğrudan İlgili Giderler							
-İlk Madde ve Malzeme	10.245.440.460	79	17.986.422.000	75	18.386.622.558	82	102
-İşçilik	505.326.046	4	1.480.000.000	6	1.462.973.475	7	99
Toplam(1)	10.750.766.506	83	19.466.422.000	81	19.849.596.033	88	102
2-Üretimle Dolaylı İlgili Giderler							
-Malzeme	194.350.549	1	250.000.000	1	208.204.687	1	83
-İşçilik	380.426.489	3	1.020.000.000	4	1.010.290.735	4	99
-Amortisman	49.229.055	0	74.882.000	0	66.710.481	0	89
-Diğer	1.597.661.779	12	3.198.995.000	13	1.359.630.613	6	43
Toplam(2)	2.221.667.872	17	4.543.877.000	19	2.644.836.516	12	58
3- Yeniden Fırınlanan Tasnifli Çay Giderleri	1.124.400	0					
Toplam(1+2+3)	12.972.434.378	100	24.010.299.000	100	22.494.432.549	100	94
3-Paketli Çay İlk Madde Hariç Üretim Giderleri (-)							
Anatamir (Atölye)Üretimi	24.671.286	-	51.593.840	-	43.712.055	-	85
Tas. Siyah Çay Maliyeti(-)	5.297.104.123	-	10.317.272.000	-	10.087.989.842	-	98
Tas.Yeşil Çay Maliyeti(-)	5.126.425	-	11.158.000	-	5.900.000	-	53
Tas.Organik Siyah Çayın Maliyeti(-)	20.296.400	-	44.200.000	-	13.930.420	-	32
Tas.Organik Yeşil Çayın Maliyeti(-)	2.622.326	-	3.144.000	-	1.611.855	-	51
Tas.Beyaz Çayın Maliyeti(-)	352.340	-	1.875.000	-	385.000	-	21
Tas. Ekstrat Çayın Maliyeti(-)		-		-		-	
Tas. Granül Çayın Maliyeti(-)	3.995.520	-		-	4.359.377	-	
Tas. Çay Pudrası Maliyeti(-)	13.332	-		-	12.113	-	
Toplam (3) (Atölye Üretimi Hariç)	5.329.510.466		10.377.649.000	-	10.114.188.607		97
4-Maliyet Giderleri Top.(Yaş Fab+Pak-Anatamir)	7.642.923.912	-	13.632.650.000		12.380.243.942	-	91
5-Üretim Miktarları(Ton)							
-Tasnifli Siyah Çay (Ton)	107.666	-	126.310	-	108.913	-	86
- Tasnifli Yeşil Çay (Ton)	193	-	220	-	84	-	38
- Tasnifli Siyah Organik Çay (Ton)	6.689	-	6.900	-	7.543	-	109
- Tasnifli Organik Yeşil (Ton)	51	-	30	-	32	-	107
- Tas.Beyaz Çayın (Ton)	0,059	-	0,250	-	0,052	-	21
-Tas. Granül Çayın (Ton)	122	-		-	123	-	
-Paketli Siyah Çay (Ton)	122.273	-	118.860	-	114.587	-	96
-Paketli Yeşilçay(Ton)	119	-	140	-	74	-	53
-Paketli Organik Çay (Ton)	409	-	470	-	159	-	34
-Paketli Organik Yeşil Çay (Ton)	29	-	30	-	15	-	50
-Paketli Catering Siyah Çay (Ton)	9.974	-	11.500	-	11.764	-	102
-Paketli Catering Yeşil Çay (Ton)	0,115	-		-		-	
- Paketli Beyaz Çay (TON)	0,058	-	0,05	-	0,052	-	104
- Paketli Çay Pudrası (TON)	0,192	-		-	0,387	-	
-Paketli Herdem Yeşil Çay (TON)		-		-	39	-	
6-Birim Maliyetleri:							
-Tasnifli Siyah Çay (TL/ Kg.)	58,94	-	92,02	-	94,79	-	103
-Tasnifli Yeşil Çay(TL/Kg)	65,00	-	100,75	-	99,00	-	98
-Tasnifli Siyah Organik Çay(TL/Kg)	94,64	-	132,33	-	140,66	-	106
-Tasnifli Yeşil Organik Çay(TL/Kg)	98,30	-	146,00	-	145,00	-	99
-Tasnifli Beyaz Çay(TL/Kg)	5.960,18	-	7.500,00	-	7.419,46	-	99
-Tasnifli Granül Çay (TL/Kg)	33,69	-		-	73,04	-	
-Paketli Siyah Çay (TL/Kg.)	44,88	-	87,21	-	87,55	-	100
-Paketli Yeşil Çay (TL/Kg)	74,21	-	124,25	-	107,58	-	87
-Paketli Organik Siyah Çay(TL/Kg.)	60,73	-	110,00	-	99,59	-	91
-Paketli Organik Yeşil Çay(TL/Kg.)	118,22	-	149,50	-	164,57	-	110
-Paketli Catering Siyah Çay(TL/Kg.)	44,72	-		-	86,75	-	
-Paketli Catering Yeşil Çay(TL/Kg.)	83,46	-		-		-	
- Paketli Beyaz Çay (Kg)	6.935,82	-	8.700,56	-	9.980,22	-	115
- Paketli Çay Pudrası (Kg)	71,62	-		-	100,65	-	
-Paketli Herdem Yeşil Çay (TON)		-		-	175,92	-	
-Paketli Herdem Yeşil Çay (TON)		-		-	175,92	-	
-Paketli Catering Siyah Çay(TL/Kg.)	24,23	-	28,32	-	26,25	-	93
-Paketli Catering Yeşil Çay(TL/Kg.)		-		-		-	
- Paketli Beyaz Çay (Kg)	4.173,91	-	4.300,00	-	4.315,26	-	100
- Paketli Çay Pudrası (Kg)	38,16	-	50,00	-	36,31	-	73

TASNİFLİ SİYAH ÇAYIN MALİYETİ

Üretim Giderleri	2022		2023				Gerçekleşme Oranı (Programa göre) %
	Gerçekleşen		Revize Program		Gerçekleşen		
	TL	%	TL	%	TL	%	
1-Üretimle Doğrudan İlgili Giderler							
-İlk Madde ve Malzeme	4.169.118.676	78	7.081.090.000	61	6.958.748.293	67	98
-İşçilik	373.774.225	6	500.000.000	4	1.140.572.760	11	228
Toplam(1)	4.542.892.902	84	7.581.090.000	65	8.099.321.053	78	107
2-Üretimle Dolaylı İlgili Giderler							
-Malzeme	187.335.108	2	245.445.000	2	194.874.639	2	79
-İşçilik	371.529.171	5	1.933.600.000	17	886.972.322	9	46
-Amortisman	22.140.074	1	47.510.000	0	23.537.739	0	50
-Diğer	1.222.030.334	8	1.817.035.000	16	1.118.938.038	11	62
Toplam(2)	1.803.034.688	16	4.043.590.000	35	2.224.322.737	22	55
3-Maliyet Giderleri Toplamı(1+2)	6.345.927.589	100	11.624.680.000	100	10.323.643.790	100	89
4-Üretim Miktarı(TON)	107.666		126.310		108.913		86
8-Birim Maliyetleri (TL)	58,94		92,03		94,79		103

TASNİFLİ YEŞİL ÇAYIN MALİYETİ

Üretim Giderleri	2021		2023				(Programa göre) %
	TL	%	TL	%	TL	%	
1-Üretimle Doğrudan İlgili Giderler							
-İlk Madde ve Malzeme	7.466.007	59	12.100.000	55	4.379.397	53	36
-İşçilik	2.825.414	23	4.500.000	20	1.140.315	14	25
Toplam(1)	10.291.421	82	16.600.000	75	5.519.712	66	33
2-Üretimle Dolaylı İlgili Giderler							
-Malzeme	300.510	2	500.000	2	410.000	5	82
-İşçilik	422.171	3	1.000.000	5	522.000	6	52
-Amortisman	53.100	0	80.000	0	70.000	1	88
-Diğer	1.489.174	12	3.985.000	18	1.798.000	22	45
Toplam(2)	2.264.955	18	5.565.000	25	2.800.000	34	50
3-Maliyet Giderleri Toplamı(1+2)	12.556.376	100	22.165.000	100	8.319.712	100	38
4-Üretim Miktarı(TON)	193		220		84		38
8-Birim Maliyetleri (TL)	65,00		100,75		99,00		98

TASNİFLİ ORGANİK SİYAH ÇAYIN MALİYETİ

Üretim Giderleri	2022		2023				
	Gerçekleşen		Program		Gerçekleşen		Gerçekleşme Oranı (Programa göre) %
	TL	%	TL	%	TL	%	
1-Üretimle Doğrudan İlgili Giderler							
-İlk Madde ve Malzeme	447.302.029	71	572.000.000	63	743.896.746	70	130
-İşçilik	26.926.371	4	110.000.000	12	98.495.858	9	90
Toplam(1)	474.228.400	75	682.000.000	75	842.392.604	79	124
2-Üretimle Dolaylı İlgili Giderler							
-Malzeme	3.076.271	0	4.400.000	0	3.470.081	0	79
-İşçilik	22.434.085	4	50.000.000	5	59.626.401	6	119
-Amortisman	1.664.072	0	2.400.000	0	20.021.436	2	834
-Diğer	131.656.339		174.250.000	19	135.482.241		78
Toplam(2)	158.830.768	25	231.050.000	25	218.600.158	21	95
3-Maliyet Giderleri Toplamı(1+2)	633.059.168	100	913.050.000	100	1.060.992.762	100	116
4-Üretim Miktarı(TON)	6.689		6.900		7.543		109
8-Birim Maliyetleri (TL)	94,64		132,33		140,66		106

TASNİFLİ ORGANİK YEŞİL ÇAYIN MALİYETİ

Üretim Giderleri	2022		2023				
	TL	%	TL	%	TL	%	(Programa göre) %
1-Üretimle Doğrudan İlgili Giderler							
-İlk Madde ve Malzeme	3.476.541	70	2.460.000	79	3.412.868	73	139
-İşçilik	193.950	4	400.000	13	245.100	5	61
Toplam(1)	3.670.491	74	2.860.000	92	3.657.968	78	128
2-Üretimle Dolaylı İlgili Giderler							
-Malzeme	53.736	1	55.000	2	72.100	2	131
-İşçilik	180.659	4	200.000	6	190.200	4	95
-Amortisman	12.600	0			18.100	0	
-Diğer	1.070.996	21			758.762	16	
Toplam(2)	1.317.990	26	255.000	8	1.039.162	22	408
3-Maliyet Giderleri Toplamı(1+2)	4.988.481	100	3.115.000	100	4.697.130	100	151
4-Üretim Miktarı(TON)	51		30	100	32		108
8-Birim Maliyetleri (TL)	98,30		103,83	100	145,00		140

TASNİFLİ BEYAZ ÇAYIN MALİYETİ

Üretim Giderleri	2022		2023				
	Gerçekleşen		Program		Gerçekleşen		Gerçekleşme Oranı (Programa göre) %
	TL	%	TL	%	TL	%	
1-Üretimle Doğrudan İlgili Giderler							
-İlk Madde ve Malzeme	238.924	67	1.500.000	80	306.146	80	20
-İşçilik	94.664	27	300.000	16	55.236	14	18
Toplam(1)	333.588	94	1.800.000	96	361.382	94	20
2-Üretimle Dolaylı İlgili Giderler							
-Malzeme							
-İşçilik	5.551	2			4.890	1	
-Amortisman							
-Diğer	15.170	4	75.000	4	18.354	5	24
Toplam(2)	20.721	6	75.000	4	23.244	6	31
3-Maliyet Giderleri Toplamı(1+2)	354.309	100	1.875.000	100	384.626	100	21
4-Üretim Miktarı(TON)	0,059		0,250		0,052		21
8-Birim Maliyetleri (TL)	5.960,18		7.500,00		7.419,46		99

TASNİFLİ GRANÜL ÇAYIN MALİYETİ

Üretim Giderleri	2022		2023				
	Gerçekleşen		Program		Gerçekleşen		Gerçekleşme Oranı (Programa göre) %
	TL	%	TL	%	TL	%	
1-Üretimle Doğrudan İlgili Giderler							
-İlk Madde ve Malzeme	3.292.991	80			4.589.175	51	
-İşçilik	115.579						
Toplam(1)	3.408.570	80			4.589.175	51	
2-Üretimle Dolaylı İlgili Giderler							
-Malzeme	10.931	0			23.096	0	
-İşçilik	69.799	2			124.387	1	
-Amortisman					121.536	1	
-Diğer	634.983	15			4.109.496	46	
Toplam(2)	715.713	17			4.378.516	49	
3-Maliyet Giderleri Toplamı(1+2)	4.124.283	100			8.967.691	100	
4-Üretim Miktarı(TON)	122				123		
8-Birim Maliyetleri (TL)	33,69				73,04		

TASNİFLİ ÇAY PUDRASINI MALİYETİ

Üretim Giderleri	2022		2023				
	Gerçekleşen		Program		Gerçekleşen		Gerçekleşme Oranı (Programa göre) %
	TL	%	TL	%	TL	%	
1-Üretimle Doğrudan İlgili Giderler							
-İlk Madde ve Malzeme	663.215	97					
-İşçilik	12.820	2					
Toplam(1)	676.035	99					
2-Üretimle Dolaylı İlgili Giderler							
-Diğer	4.855	1					
Toplam(2)	4.855	1					
3-Maliyet Giderleri Toplamı(1+2)	680.890	100					
4-Üretim Miktarı (TON)	20						
5-Birim Maliyetleri (TL)	33,56						

PAKETLİ SİYAH ÇAYIN MALİYETİ

Üretim Giderleri	2022		2023				
	Gerçekleşen		Revize Program		Gerçekleşen		Gerçekl. Oranı (Programa göre)%
	TL	%	TL	%	TL	%	
1-Üretimle Doğrudan İlgili Gid.							
-İlk Madde ve Malzeme	5.299.073.498	97	9.367.272.000	90	9.660.819.147	96	103
-İşçilik	81.861.660	1	180.000.000	2	199.001.716	2	111
Toplam(1)	5.380.935.158	99	9.547.272.000	92	9.859.820.863	98	103
2-Üretimle Dolaylı İlgili Giderler							
-Malzeme	3.473.097	0	635.101.000	6	8.368.158	0	1
-İşçilik	21.534.517	0	52.730.000	1	56.221.543	1	107
-Amortisman	22.708.347	0	22.482.000	0	20.522.096	0	91
-Diğer	59.185.280	1	119.959.000	1	88.134.948	1	73
Toplam(2)	106.901.241	1	830.272.000	8	173.246.744	2	21
3-Maliyet Giderleri Toplamı(1+2)	5.487.836.399	100	10.377.544.000	100	10.033.067.608	100	97
4-Üretim Miktarı (TON)	122.273		119.860		114.587		96
5-Birim Maliyetleri (TL)	44,88		86,58		87,56		101

PAKETLİ YEŞİL ÇAYIN MALİYETİ

Üretim Giderleri	2022		2023				
	Gerçekleşen		Revize Program		Gerçekleşen		Gerçekleşme Oranı (Programa göre) %
	TL	%	TL	%	TL	%	
1-Üretimle Doğrudan İlgili Giderler							
-İlk Madde ve Malzeme	8.663.336	98	11.158.000	64	7.695.204	97	69
-İşçilik	75.641	1	150.000	1	140.690	2	94
Toplam(1)	8.738.978	99	11.308.000	65	7.835.894	98	69
2-Üretimle Dolaylı İlgili Giderler							
-Malzeme	3.209	0	5.889.000	34	5.916	0	0
-İşçilik	19.898	0	70.000	0	39.748	1	57
-Amortisman	20.983	0	21.000	0	14.509	0	69
-Diğer	54.688	1	106.000	1	62.310	1	59
Toplam(2)	98.778	1	6.086.000	35	122.482	2	2
3-Maliyet Giderleri Toplamı(1+2)	8.837.756	100	17.394.000	100	7.958.376	100	46
4-Üretim Miktarı(TON)	119		140		74		53
5-Birim Maliyetleri (TL)	74,21		124,15		107,58		87

PAKETLİ ORGANİK SİYAH ÇAYIN MALİYETİ

Üretim Giderleri	2022		2023				
	Gerçekleşen		Revize Program		Gerçekleşen		Gerçekleşme Oranı (Programa göre) %
	TL	%	TL	%	TL	%	
1-Üretimle Doğrudan İlgili Gid.							
-İlk Madde ve Malzeme	24.097.338	97	44.200.000	98	15.172.608	96	34
-İşçilik	328.947	1	400.000	1	344.624	2	86
Toplam(1)	24.426.285	98	44.600.000,00	99	15.517.232	98	35
2-Üretimle Dolaylı İlgili Giderler							
-Malzeme	13.956	0	6.500.000	0	14.492	0	0
-İşçilik	86.533	0	110.000	1	97.362	1	89
-Amortisman	91.250	0	90.000	0	35.539	0	39
-Diğer	237.826	1	400.000	0	152.629	1	38
Toplam(2)	429.564	2	7.100.000	1	300.022,49	2	4
3-Maliyet Giderleri Toplamı(1+2)	24.855.849	100	51.700.000	100	15.817.254	100	31
4-Üretim Miktarı(TON)	409		470		159		34
5-Birim Maliyetleri (TL)	60,73		110,00		99,59		91

PAKETLİ ORGANİK YEŞİL ÇAYIN MALİYETİ

Üretim Giderleri	2022		2023				Gerçekl. Oranı (Programa göre)%
	Gerçekleşen		Revize Program		Gerçekleşen		
	TL	%		%	TL	%	
1-Üretimle Doğrudan İlgili Gid.							
-İlk Madde ve Malzeme	3.366.624	98	3.144.000	70	2.497.953	98	79
-İşçilik	24.135	1	30.000	1	25.766	1	86
Toplam(1)	3.390.759	99	3.174.000	71	2.523.719	99	80
2-Üretimle Dolaylı İlgili Giderler							
-Malzeme	1.024	0	1.260.000	28	1.083	0	0
-İşçilik	6.349	0	10.000	0	7.279	0	73
-Amortisman	6.695	0	7.000	0	2.657	0	38
-Diğer	17.450	1	34.000	1	11.411	0	34
Toplam(2)	31.518	1	1.311.000	29	22.431	1	2
3-Maliyet Giderleri Toplamı(1+2)	3.422.277	100	4.485.000	100	2.546.150	100	57
4-Üretim Miktarı(TON)	29		30		15		52
5-Birim Maliyetleri (TL)	118,22		149,50		164,57		110

PAKETLİ CATERİNG SİYAH ÇAYIN MALİYETİ

Üretim Giderleri	2022		2023				Gerçekl. Oranı (Programa göre)%
	Gerçekleşen		Revize Program		Gerçekleşen		
	TL	%		%	TL	%	
1-Üretimle Doğrudan İlgili Gid.							
-İlk Madde ve Malzeme	430.537.021	97	950.000.000	96	977.859.444	96	103
-İşçilik	6.723.319	2	20.000.000	2	22.843.372	2	114
Toplam(1)	437.260.340	98	970.000.000	98	1.000.702.815	98	103
2-Üretimle Dolaylı İlgili Giderler							
-Malzeme	285.246	0	950.000	0	960.579	0	101
-İşçilik	1.768.636	0	6.500.000	1	6.456.661	1	99
-Amortisman	1.865.042	0	2.400.000	0	2.355.728	0	98
-Diğer	4.860.902	1	11.000.000	1	10.113.995	1	92
Toplam(2)	8.779.826	2	20.850.000	2	19.886.963	2	95
3-Maliyet Giderleri Toplamı(1+2)	446.040.167	100	990.850.000	100	1.020.589.778	100	103
4-Üretim Miktarı(TON)	9.974		10.500		11.764		112
5-Birim Maliyetleri (TL)	44,72		94,37		86,75		92

PAKETLİ CATERİNG YEŞİL ÇAYIN MALİYETİ

Üretim Giderleri	2022		2023				Gerçekleşme Oranı (Programa göre) %
	Gerçekleşen		Revize Program		Gerçekleşen		
	TL	%	TL	%	TL	%	
1-Üretimle Doğrudan İlgili Giderler							
-İlk Madde ve Malzeme	9.486	99					
-İşçilik	56	1					
Toplam(1)	9.541,61	99					
2-Üretimle Dolaylı İlgili Giderler							
-Malzeme	2	0					
-İşçilik	15	0					
-Amortisman	15	0					
-Diğer	40	0					
Toplam(2)	72,71	1					
3-Maliyet Giderleri Toplamı(1+2)	9.614,32	100					
4-Üretim Miktarı(TON)	0,115						
5-Birim Maliyetleri (TL)	83,46						

PAKETLİ BEYAZ ÇAYIN MALİYETİ

Üretim Giderleri	2022		2023				Gerçekleşme Oranı (Programa göre) %
	Gerçekleşen		Program		Gerçekleşen		
	TL	%	TL	%	TL	%	
1-Üretimle Doğrudan İlgili Gid.							
-İlk Madde ve Malzeme	408.166	100	1.875.000	86	491.899	95	26
-İşçilik	45	0			14.420	3	
Toplam(1)	408.211	100	1.875.000,00	86	506.319	98	27
2-Üretimle Dolaylı İlgili Giderler							
-Malzeme	2	0	300.000	14	606	0	0
-İşçilik	12	0			4.074	1	
-Amortisman	13	0			1.487	0	
-Diğer	33	0			6.386	1	
Toplam(2)	59	0	300.000		12.553,32	2	4
3-Maliyet Giderleri Toplamı(1+2)	408.270	100	2.175.000	100	518.872	100	24
4-Üretim Miktarı (TON)	0,059		0,250		0,052		21
5-Birim Maliyetleri (TL)	6.935,82		8.700,00		9.980,22		115

PAKETLİ ÇAY PUDRASI

Üretim Giderleri	2022		2023				Gerçekl. Oranı (Programa göre)%
	Gerçekleşen		Revize Program		Gerçekleşen		
	TL	%		%	TL	%	
1-Üretimle Doğrudan İlgili Gid.							
-İlk Madde ve Malzeme	13.574	98			14.162	36	
-İşçilik	96	1			13.253	34	
Toplam(1)	13.670	99			27.415	70	
2-Üretimle Dolaylı İlgili Giderler							
-Malzeme	4	0			557	1	
-İşçilik	25	0			1.163	3	
-Amortisman	27	0			1.367	4	
-Diğer	69	1			8.451	22	
Toplam(2)	125	1			11.538	30	
3-Maliyet Giderleri Toplamı(1+2)	13.795	100			38.953	100	
4-Üretim Miktarı(TON)	0,19				0,39		
5-Birim Maliyetleri (TL)	71,62				100,65		

**YILLAR İTİBARI İLE TASNİFLİ VE PAKETLİ
KURU ÇAYIN ÜRETİM VE ORTALAMA MALİYETLERİ**

TL/KG

YILLAR	Tasnifli Siyah Çay		Paketli Siyah Çay		Cat. Paketli Siyah Çay		Tasnifli Yeşil Çay		Paketli Yeşil Çay		Cat.Paketli Yeşil Çay		Tas.Org.Siy.Çay		Paketli Org. Siy. Çay		Tas.Org.Yeşil Çay		Paketli Org. Yeşil Çay		Tasnifli Beyaz Çay		Paketli Beyaz Çay		Tasnifli Aromalı Çay		Tasnifli Ekstratlı Çay		Tasnifli Granül Çay		Tasnifli Çay Pudrası	
	Üretim Maliyeti	Ortalama Maliyeti	Üretim Maliyeti	Ortalama Maliyeti	Üretim Maliyeti	Ortalama Maliyeti	Üretim Maliyeti	Ortalama Maliyeti	Üretim Maliyeti	Ortalama Maliyeti	Üretim Maliyeti	Ortalama Maliyeti	Üretim Maliyeti	Ortalama Maliyeti	Üretim Maliyeti	Ortalama Maliyeti	Üretim Maliyeti	Ortalama Maliyeti	Üretim Maliyeti	Ortalama Maliyeti	Üretim Maliyeti	Ortalama Maliyeti	Üretim Maliyeti	Ortalama Maliyeti	Üretim Maliyeti	Ortalama Maliyeti	Üretim Maliyeti	Ortalama Maliyeti	Üretim Maliyeti	Ortalama Maliyeti		
1993	0,04	0,03	0,03	0,03																												
1994	0,06	0,05	0,06	0,06																												
1995	0,12	0,06	0,09	0,09																												
1996	0,21	0,15	0,17	0,16																												
2000	1,91	1,22	1,83	1,78																												
2001	2,75	1,72	2,54	2,50																												
2002	3,55	2,33	2,81	2,80																												
2003	4,27	3,27	3,87	3,85																												
2004	4,47	3,74	4,39	4,40			7,87	24,92	24,92	24,92																						
2005	4,91	4,40	4,92	4,89			6,37	10,95	10,94	11,05																						
2006	5,33	5,01	5,50	5,48			9,52	8,06	9,97	9,53																						
2007	5,88	5,54	6,14	6,13			10,50	7,99	12,06	11,47																						
2008	6,57	6,18	6,79	6,80			13,00	8,51	13,23	12,76																						
2009	7,19	6,74	7,39	7,39			15,10	9,03	14,19	13,96			11,45	11,45			15,10	13,68														
2010	8,08	7,47	8,12	8,12			15,38	13,40	18,23	17,38			16,25	14,93	17,76	17,76	16,75	15,57														
2011	8,67	8,20	8,97	8,96			16,92	15,41	21,89	20,93			19,21	18,14	20,57	20,35	18,42	18,09														
2012	8,94	8,63	9,45	9,44			18,95	17,07	24,43	25,06			16,08	17,10	23,21	22,99	20,87	19,46														
2013	9,63		9,89		8,98		10,56		24,80			20,75		20,28		10,56																
2014	11,03		11,04		10,24		15,00		19,80		27,06	23,38		22,86		23,00		26,17		1.251,61								22,67				
2015	12,19		12,83		11,66		18,00		28,60		38,12	25,79		26,63		25,00		31,94		1.490,21		2.259,22										
2016	12,94		13,79		13,83		21,19		36,76		44,03	22,57		26,56		23,00		31,82		1.791,38		2.318,21		16,94		20,73						
2017	15,46		15,43		15,46		23,30		38,63		24,08	26,40		27,85		29,49		31,46		2.433,37		2.369,68				21,19		21,42				
2018	17,38		18,72		18,42		32,51		42,45		31,07	30,72		31,16		35,26		36,00		2.847,58		2.522,69				28,19		24,53				
2019	21,40		21,44		20,46		41,36		54,17		26,59	37,42		30,36		43,00		34,83		3.042,48		2369,68,21				28,68		32,35		60,61		
2020	23,78		24,25		24,23		44,75		49,61			41,90		36,04		44,75		56,81		3.132,38		4.173,91						31,73		32,50		
2021	27,60		26,95		26,25		30,50		55,80			49,32		47,20		51,24		80,02		3.207,36		4.315,26						28,74		33,56		
2022	58,94		48,88		44,72		65,00		74,21		83,46	94,64		60,73		98,30		118,22		5.960,18		6.935,82						33,69				
2023	94,79		87,56		86,75		99,00		107,58			140,66		99,59		145,00		164,57		7.419,46		9.980,22						73,04				

2023 yılında yaş çay fabrikalarında 116.965.942,34 Kg tasnifli kuru çay üretilmiştir. Tasnifli çay üretimi için 11.407.005.709,76 TL üretim gideri yapılmış ve ortalama çay üretim maliyetimiz 97,75 TL gerçekleşmiştir. Toplam üretilen tasnifli çayın 108.913.478 Kg Tasnifli Kuru Siyah Çay; 84.037,50 Kg Yeşil Çay; 7.543.198 Kg Organik Siyah Çay; 32.394 Kg Organik Yeşil Çay; 51,84 Kg da Beyaz Çay; 122.783,00 Kg Granül Çaydır.

2023 yılında üretilen toplam 126.639.457,05 Kg paketli çay üretimi için 11.087.426.838,55 TL üretim gideri yapılmış ve paketli çay maliyetimiz 87,55 TL olmuştur. Toplam üretilen paketli çayın 114.587.194,23 Kg Paketli Siyah Çay; 11.764.390,50 Kg Catering Paketli Siyah Çay; 113.138,73 Kg Paketli Yeşil Çay; 158.823,20 Kg Paketli Organik Siyah Çay; 15.471,40 Kg Paketli Organik Yeşil Çay; 51,99 Kg Paketli Beyaz Çay; 387 Kg Paketli Çay Pudrasıdır.

SATIŞLAR

2023 yılı çay satış miktarı **135.420** ton olarak gerçekleşmiştir.Çay satışıımızdan elde ettiğimiz Brüt satış hasılatımız **13.813.477** Bin TL'dir. Geçen yıla göre; satış miktarımız 2023 yılı tasnifli çay satış miktarındaki azalmadan dolayı **27.529** ton azalmıştır. Satış hasılatımız 2023 yılı tasnifli çay satış miktarı azalmasına rağmen **5.191.766** Bin TL artış olmuştur.

Ticari mal (Didi) satış hasılatımız **1.087.413.649** TL olarak gerçekleşmiştir.Geçen yıla göre satış hasılatımız **305.300** Bin TL artmıştır.

ÇAY ÇEŞİTLERİ	2023 YILI SATIŞ GERÇEKLEŞMESİ			
	PROGRAMA GÖRE		GEÇEN YILA GÖRE	
	Program	Gerçekleşme	Geçen Yıl	Artış-Azalış
TİRYAKİ	45.960	53.240	55.272	(4)
RİZE TURİST	29.335	32.134	32.410	(1)
KAMELYA	8.575	9.194	8.432	8
FİLİZ	10.782	8.648	9.367	(8)
ALTINBAŞ	7.738	6.719	7.713	(15)
ÖZEL	11.296	5.999	2.249	63
ÇAY ÇİÇEĞİ	1.609	1.874	1.997	(7)
TOMURCUK	1.304	954	1.036	(9)
SÜZEN POŞET	1.166	771	903	(17)
HEDİYELİK	225	173	244	(41)
RAMAZAN	259	134	1.980	(1.374)
TAMDEM	150	105	64	39
KARADENİZ	47	53	18	66
PAK.SİYAH ÇAY TOPLAMI	118.444	119.997	121.684	(1)
CATERİNG TİRYAKİ	3.750	4.846	4.783	1
CATERİNG RİZE TURİST	2.300	1.984	1.487	25
CATERİNG ALTINBAŞ	1.784	1.612	1.132	30
CATERİNG FİLİZ	1.000	1.081	612	43
CATERİNG KAMELYA	1.200	1.003	702	30
CATERİNG SÜZEN POŞET	948	603	489	19
CATERİNG ÖZEL	808	596	295	51
CATERİNG KARADENİZ	40	5	82	(1.422)
CATERİNG PAK.SİYAH ÇAY TOPLAMI	11.831	11.730	9.580	18
ORGANİK	471	307	392	(28)
ORGANİK PAK.ÇAY TOPLAMI	471	307	392	(28)
YEŞİL ÇAY	201	114	104	9
PAK. YEŞİL ÇAY TOPLAMI	201	114	104	9
BEYAZ ÇAY	0,20	0,05	0,09	(60)
PAKETLİ ÇAY TOPLAMI	130.947	132.148	131.760	
YARI MAMUL ÇAY		3.272	31.196	(854)
TASNİFLİ ÇAY TOPLAMI		3.272	31.196	(854)
ÇAY SATIŞ TOPLAMI	130.947	135.420	162.956	(20)
HELVA	3	3,9	3,5	9
KOZMETİK YAĞ	0	0,02		100
KEŞANLI KUTU		19	36	(89)
MACHA LATTE	50	2,5	33,7	(1.242)
DİDİ	105.000	101.466	100.986	
GENEL TOPLAM	236.000	236.911	264.015	(11)

SATIŞ MALİYET GÖSTERGESİ

Göstergeler	2022 Gerçekleşen %	2023	
		Program %	Gerçekleşen %
1- Satış Giderleri Göstergesi : <u>Satılan Mamul Maliyeti X 100</u> Net Satışlar	76,4	79,19	79,6
2-Faaliyet Giderleri Göstergesi: <u>Faaliyet Giderleri X 100</u> Net Satışlar	4,0	4,18	4,3
3- Satış Göstergesi : <u>Satışların Maliyetleri Toplamı X 100</u> Net Satışlar	84,3	87,82	85,9
4- Faaliyetleri Sonucu Göstergesi <u>Faaliyet Karı/ZararıX100</u> Net Satışlar	11,7	8,00	9,8

Satışların karlılığını etkileyen bünye içi ve dışı faktörler :

a) Bünye İçi Faktörler :

Verimlilik :

Yıl içinde üretime verilen 100 kg. yaş çay yaprağından ortalama 19,68 kg. tasnifli siyah çay, 100 kg yaş çay yaprağından 20,04 organik siyah çay (Hemşin, Cumhuriyet,Pazarköy,Çamlıhemşin,İkizdere ve Arhavi Çay Fabrikası) elde edilmiştir. Ayrıca 2023 yılında 100 kg çay yaprağından 21,66 kg yeşil çay (Cumhuriyet Çay.Fab.), 100 kg yaş çay yaprağından 20,83 kg organik yeşil çay, 100 kg tomurcuk yaş çay yaprağından 25,40 kg beyaz çay (Çayeli, Fındıklı, Gündoğdu, Karaca, Muratlı, Of ve Zihniderin Çay Fabrikaları)

Kuruluşumuz yurt içine; bir önceki yıldan 27.528 ton azalışla, 135.420 ton çay satmıştır.

b) Bünye Dışı Faktörler :

Kuruluşun Piyasadaki Payı :

04.12.1984 gün ve 3082 sayılı Çay Kanunu ile çayda tekelin kaldırılması ile özel sektörlerde çay fabrikası kurmak suretiyle, Türkiye iç piyasasında çay pazarına ortak olmuştur. Genelde yurt içinde tüketim yaklaşık 260-280 bin ton' dur.

PAZARLAMA BÖLGE MÜDÜRLÜKLERİ'NİN SATIŞ YAPTIĞI İLLER

(TON)

Bölge Müdürlükleri	İl Adedi	PAKETLİ –DÖKME Çay Satışları	Bayi Sayısı	Satış Yapılan İller
A-Yurt İçi Ticaret				
Mersin	7	6.138	15	KAHRAMANMARAŞ, HATAY, OSMANİYE, GAZİANTEP, ADANA, MERSİN, KİLİS
Diyarbakır	12	4.166	16	ADİYAMAN, MALATYA, BİNGÖL, BATMAN, DİYARBAKIR, ELAZIĞ, ŞIRNAK, ŞANLIURFA, TUNCELİ, MARDİN, BİTLİS, SİİRT
Erzurum	10	5.033	25	ARDAHAN, ERZİNCAN, BAYBURT, VAN, HAKKARİ, AĞRI, MUŞ, İĞDIR, KARS, ERZURUM
İzmir	8	20.039	20	AYDIN, DENİZLİ, İZMİR, BALIKESİR, ÇANAĞKALE, MANİSA, MUĞLA, UŞAK
Kayseri	7	7.963	7	SİVAS, NİĞDE, KAYSERİ, NEVŞEHİR, YOZGAT, KIRŞEHİR, AKSARAY
Samsun	6	8.481	16	ORDU, TOKAT, SAMSUN, ÇORUM, AMASYA, SİNOP
İstanbul	11	45.627	28	İSTANBUL, BİLECİK, BOLU, DÜZCE, BURSA, EDİRNE, TEKİRDAĞ, KIRKLARELİ, SAKARYA, YALOVA, KOCAELİ
Rize	5	8.633	13	ARTVİN, GÜMÜŞHANE, TRABZON, GİRESUN, RİZE
Ankara	15	26.954	20	KÜTAHYA, ÇANKIRI, KONYA, ISPARTA, BURDUR, AFYON, ANTALYA, ZONGULDAK, KASTAMONU, KARABÜK, BARTIN, ESKİŞEHİR, KIRIKKALE, ANKARA, KARAMAN
Toplam (A)	81	133.035	160	
B-Yurt Dışı Ticaret				
Rize Bölge		1.547		Başta AB ülkeleri (Almanya, Avusturya, Belçika, Çek Cumhuriyeti, Danimarka, Estonya, Finlandiya, Fransa, GKRY, Hırvatistan, Hollanda, İngiltere, İrlanda, İspanya, İsveç, İtalya, Letonya, Litvanya, Lüksemburg, Macaristan, Malta, Polonya, Portekiz, Slovakya, Slovenya, Yunanistan, Bulgaristan, Romanya) olmak üzere Amerika, Afganistan, Arnavutluk, Avustralya, Birleşik Arap Emirlikleri, Bosna – Hersek, Çin, Fas, Gürcistan, Irak, İsviçre, Japonya, Kanada, Katar, Kazakistan, Kırgızistan, KKTC, Kosova, Kuveyt, Mali, Moğolistan, Rusya, Singapur, Suudi Arabistan,
Ankara Bölge		0		
İzmir Bölge		31		
Mersin		215		
İstanbul Bölge		593		
Toplam (B)		2.385		
Genel Toplam (A+B)		135.420		

Türkiye genelinde satışların %34,28'i İstanbul, %20,30'u Ankara, %15,06'sı İzmir, %6,49'u Rize, %6,37'si Samsun, %5,98'i Kayseri, %4,61'i Mersin %3,78'i

Toplam yurt içi ve yurt dışında 135.420 Ton paketli ve dökme çay satışları aşağıda belirtildiği şekilde gerçekleşmiştir.

Yurt İçi Satışları

TİRYAKI	57.960
RİZE TURİST	33.171
KAMELYA	10.168
FİLİZ	9.011
ALTINBAŞ	8.155
TASNİFLİ SİYAH ÇAY	3.272
ÇAY ÇİÇEĞİ	1.812
SÜZEN POŞET	1.320
TOMURCUK	916
ORGANİK	279
HEDİYELİK	173
RAMAZAN	132
YEŞİL ÇAY	105
TAMDEM	105
KARADENİZ	28
DİĞER ÇAYLAR	6.428
TOPLAM	133.035

Yurt Dışı Satışlar

RİZE TURİST	947
FİLİZ	744

2023 YILI ÇAY SATIŞLARI

01.01.2023 - 31.12.2023 TARİHLERİ ARASINDAKİ NET ÇAY SATIŞLARI

Aylar	Yurt içi		İhracat		Toplam	
	Miktar	Bedel	Miktar	Bedel	Miktar	Bedel
Ocak	3.103	218.001	12	904	3.115	218.905
Şubat	3.578	251.332	15	1.299	3.594	252.631
Mart	12.848	868.666	62	4.724	12.910	873.390
Nisan	15.630	1.091.016	11	993	15.640	1.092.010
Mayıs	12.538	905.754	74	6.284	12.613	912.038
Haziran	10.929	990.067	95	7.885	11.024	997.952
Temmuz	12.554	1.339.308	76	7.184	12.630	1.346.492
Ağustos	13.085	1.149.997	450	35.549	13.535	1.185.546
Eylül	9.644	1.218.403	42	4.901	9.686	1.223.304
Ekim	9.849	1.310.543	41	7.830	9.890	1.318.372
Kasım	9.390	1.259.304	51	7.080	9.441	1.266.384
Aralık	19.887	2.226.124	1.457	203.382	21.344	2.429.506
Toplam	133.035	12.828.514	2.385	288.016	135.420	13.116.530

YILLAR İTİBARIYLA NET ÇAY SATIŞLARI (Paketli +Tasnifli)

Aylar	Yurt içi		İhracat		Toplam	
	Miktar	Bedel	Miktar	Bedel	Miktar	Bedel
2001	109.455	268.154	1.351	1.517	110.806	269.671
2002	89.110	293.864	1.630	2.052	90.740	295.916
2003	103.331	437.842	1.892	2.404	105.223	440.246
2004	110.011	585.864	1.770	2.611	111.781	588.475
2005	110.391	660.562	1.789	3.387	112.180	663.949
2006	114.195	741.398	2.159	4.432	116.354	745.830
2007	113.693	808.919	2.627	5.524	116.320	814.443
2008	104.440	849.011	3.090	9.656	107.530	858.667
2009	107.649	937.646	2.159	8.356	109.808	946.002
2010	123.293	1.162.947	1.729	7.119	125.022	1.170.066
2011	101.124	1.010.492	2.131	8.665	103.255	1.019.157
2012	112.090	1.243.150	2.162	8.783	114.252	1.251.933
2013	129.390	1.481.325	3.514	14.627	132.904	1.495.952
2014	146.805	1.864.670	4.219	16.980	151.024	1.881.650
2015	115.609	1.876.716	5.003	77.561	120.612	1.954.277
2016	117.343	2.168.439	5.325	102.157	122.669	2.270.597
2017	105.766	1.964.401	870	18.439	106.636	1.982.840
2018	103.958	2.028.540	1.512	38.966	105.470	2.067.506
2019	118.725	2.673.774	2.662	58.197	121.387	2.732.071
2020	130.184	3.096.415	2.106	62.748	132.290	3.159.163
2021	154.491	4.528.787	3.107	105.233	157.598	4.634.020
2022	159.864	7.747.061	3.085	206.899	162.949	7.953.960
2023	133.035	13.525.392	2.385	288.085	135.420	13.116.531

NOT: Çay satış hasılatları KDV hariç olarak düzenlenmiştir.

SATIŞ SONUÇLARI TABLOSU

Satışlar	Satış Miktarı	Net Satışlar Bin TL	Satışların Maliyeti Bin TL	Faaliyet Giderleri Bin TL	Faaliyet Karı/ Zararı Bin TL
1-Çay Satışı					
a-Yurt İçi Satışlar					
aa-Paketli Çaylar					
Tiryaki	53.114	5.084.879	4.503.440	217.314	364.125
Kamelya	9.165	794.487	784.747	33.954	-24.214
Rize Turist	31.187	3.071.784	2.630.806	131.279	309.699
Çay Çiçeği	1.812	186.647	155.783	7.977	22.887
Filiz Çay	7.930	793.851	683.304	33.927	76.620
Altınbaş	6.543	793.798	566.926	31.617	195.255
42 Nolu Tirebolu Çayı	1.678	167.065	136.340	7.140	23.585
Diğer Çaylar	18.334	1.714.520	1.478.226	75.582	160.712
Toplam(aa)	129.763	12.607.031	10.939.572	538.790	1.128.669
ab-Tasnifli Çay Satışı					
Tasnifli Siyah Çay	3.114	212.064	92.797	9.063	110.204
Tasnifli Org. Siyah Çay	153	8.264	2.498	353	5.413
Tasnifli Organik Yeşil Çay	4	1.128	347	48	733
Diğer Tasnifli Çaylar	1	27	2	1	24
Toplam(ab)	3.272	221.483	95.644	9.465	116.374
Toplam (a)	133.035	12.828.514	11.035.216	548.255	1.245.042
b-Yurt Dışı					
ba-Paketli Çaylar					
Tiryaki	126	12.260	10.749	524	987
Kamelya	28	3.254	2.465	139	650
Rize Turist	947	97.857	82.022	4.182	11.653
Çay Çiçeği	62	6.561	5.396	280	885
Filiz Çay	744	88.562	64.828	3.785	19.949
Altınbaş	176	24.393	15.482	1.043	7.868
Diğer Çaylar	302	55.129	31.527	2.356	21.246
Toplam (ba)	2.385	288.016	212.469	12.309	63.238
bb-Tasnifli Çaylar					
Tasnifli Siyah Çay					
Toplam (bb)					
Toplam (b)	2.385	288.016	212.469	12.309	63.239
Toplam (I)	135.420	13.116.530	11.247.685	560.564	1.308.281
2- Ticari Mal Satışı					
a-Yurt İçi Satışlar					
Soğuk Çay Satışı (DİDİ)	100.064	1.000.551	879.213	42.761	78.577,00
Diğer Ticari Mallar		2.825	601	121	2.103,00
Toplam(a)	100.064	1.003.376	879.814	42.882	80.680
b-Yurt Dışı Satışlar					
Soğuk Çay (DİDİ)	1.419	15.969	13.869	682	1.418
Toplam(b)	1.419	15.969	13.869	682	1.418
Toplam (2)	101.483	1.019.345	893.683	43.564	82.098
Yurt İçi Satış Toplamı		13.831.890	11.915.030	591.137	1.325.722
Yurt Çay Satış Toplamı		303.985	226.338	12.991	64.657
Genel Toplam		14.135.875	12.141.368	604.128	1.390.379
Satış Programı		10.886.721	9.560.775	454.787	871.159
Geçen Dönem Gerçekleşme		8.715.621	7.350.516	348.965	1.016.140
Programa Göre Fark		3.249.154	2.580.593	149.341	519.220

İŞLETME SONUÇLARI

2023 Yılı satışlarından elde edilen hasılat satışların üretim maliyeti ve işletme faaliyeti sonucuna ait bilgiler, program ve geçen yıl ile karşılaştırmalı olarak aşağıdaki tabloda gösterilmiştir.

TL

GELİR ve GİDERLER	2022	2023 YILI	
	GERÇEKLEŞEN	REVİZE BÜTÇE	GERÇEKLEŞEN
Brüt Satışlar	9.161.711.114	14.602.380.000	14.900.890.589
Satış İndirimleri	446.090.039	500.020.000	765.015.203
Net Satışlar	8.715.621.075	14.102.360.000	14.135.875.386
Satışların Maliyeti	7.350.516.107	12.136.530.000	12.141.367.955
Araştırma Geliştirme Gideri	10.111.322	20.000.000	18.960.365
Pazarlama Satış ve Dağıtım Gideri	244.410.444	380.000.000	410.580.613
Genel Yönetim Giderleri	94.443.440	170.000.000	174.587.008
Satış Maliyet Tutarı	7.699.481.313	12.706.530.000	12.745.495.941
Faaliyet Karı veya Zararı	1.016.139.763	1.395.830.000	1.390.379.445
Faiz ve Menkul Kıymet Karı	3.233.158	2.000.000	5.632.029
Olağandışı Gelir ve Kar	33.448.215	13.000.000	45.380.755
Diğer Gelir ve Karlar	20.876.088	15.113.000	34.698.150
TOPLAM	1.073.697.223	1.425.943.000	1.476.090.379
Kısa Vadeli Borç. Gideri	844.545.524	850.000.000	1.081.701.644
Olağan Gider ve Zarar	46.234.526	80.023.000	92.640.441
Olağandışı Gider ve Zarar	122.645.176	491.000.000	232.482.962
TOPLAM	1.013.425.226	1.421.023.000	1.406.825.047
Dönem Karı veya Zararı	60.271.997	4.920.000	69.265.332,00

2023 yılı Revize Bütçede 4.920.000,00 TL kar öngörülmüş ve 2023 yılı faaliyet dönemi 69.265.332,00 TL kar ile kapatılmıştır.

**YILLAR İTİBARIYLA EMEKLİ OLAN İŞÇİLERİMİZİN SAYISI VE ÖDENEN
KIDEM TAZMİNATLARINI GÖSTEREN TABLO**

YILLAR	20 – 25 Hizmet Yılı		50 – 55 Yaş Arası		TOPLAM	
	KİŞİ	TL	KİŞİ	TL	KİŞİ	TL
2005 KADIN	12	199.200	2	33.200,00	14	232.400
ERKEK	589	9.845.127	99	1.643.400	688	11.488.527
2006 KADIN	7	194.042	1	17.012	8	211.054
ERKEK	462	6.924.150	105	3.221.678	567	10.145.828
2007 KADIN	2	45.965			2	45.965
ERKEK	690	12.378.776	96	3.418.396	786	
2008 KADIN	2	46.340			2	46.340
ERKEK	743	17.840.650	108	3.077.436		20.918.086
2009 KADIN	8	206.480	2	51.620	10	258.100
ERKEK	700	18.057.000	112	2.890.023	812	20.947.023
2010 KADIN	6	132.400			6	132.400
ERKEK	553	16.412.200	80	429.203	633	16.841.403
2011 KADIN	6	139.470			6	139.470
ERKEK	571	17.385.242	123	3.153.843	694	20.539.085
2012 KADIN	2	71.617	1	23.618	3	95.235
ERKEK	118	4.142.500	741	26.268.530	859	30.411.030
2013 KADIN	3	96.549,00	2	57.841,00	5	154.390
ERKEK	152	4.573.528	557	22.207.530	709	26.781.058
2014 KADIN	2	72.451,00	2	97.643,00	4	170.094
ERKEK	193	6.141.384	572	23.688.120	765	29.829.504
2015 KADIN	2	79.451,00	1	63.450,00	3	142.901
ERKEK	244	6.541.384	443	25.204.253	687	31.745.637
2016 KADIN	5	217.400,00	2	103.400,00	7	320.800
ERKEK	314	13.021.000	499	30.792.250	813	43.813.250
2017 KADIN	5	249.752,00	6	325.784,00	11	575.536
ERKEK	325	18.312.982	391	21.822.201	716	40.135.183
2018 KADIN	4	210.854,00	7	356.891,00	11	567.745,00
ERKEK	278	19.241.765,00	311	20.731.224	589	39.972.989,00
2019 KADIN	5	356.422,00	8	546.397,00	13	902.819,00
ERKEK	298	25.230.834,00	383	32.385.993	681	57.616.827,00
2020 KADIN	15	1.172.433,00	9	627.703,00	24	1.800.136,00
ERKEK	312	28.767.112,00	300	30.394.108	612	59.161.220,00
2021 KADIN	8	706.188,74	4	280.476,12	12	986.664,86
ERKEK	260	27.586.378,01	296	30.120.309	556	57.706.687,13
2022 KADIN	3	555.356,40	4	750.857	7	1.306.213,65
ERKEK	79	14.365.480,50	246	43.563.494	325	57.928.974,35
2023 KADIN	10	2.601.569,82			10	2.601.569,82
ERKEK	249	48.771.819,83	524	146.425.915,85	773	195.197.735,68

2023 yılında 24 kadın 773 erkek olmak üzere toplam 797 işçi emekli olmuştur. 2023 yılında emekli olan işçilerimize 201.524.416,51 TL kıdem tazminatı ödenmiştir

Yıllar itibarıyla işçi kıdem tazminatı fon karşılığı TL

Yıllar	Avrılan Fon	Ödenen Fon	336 Hes.Giris	Kalan
2004		1.054.353		23.506.801
2005		1.014.679		22.492.122
2006		877.439		21.614.683
2007		1.220.655		20.394.028
2008		1.341.838		19.052.190
2009		1.296.421		17.755.769
2010		1.028.028	1.222.925	17.950.666
2011		1.181.988		16.804.568
2012		1.528.162		15.276.406
2013		1.111.541		14.164.865
2014		1.250.067		12.914.798
2015		1.194.646		11.720.152
2016		1.301.877		11.643.453
2017		1.144.236		10.606.448
2018		962.743		9.462.212
2019		1.140.895		8.321.317
2020		994.637		7.326.680
2021		2.022.833		5.303.847
2022		566.244		4.737.603
2023		3.085.484		1.652.119

Yıllar itibarı ile budama projesinde çalışan işçilerin tazminat fon karşılığı (TL)

Yıllar	Avrılan Fon	Ödenen Fon	336 Hs.(*)	Kalan
2005		1.279	-	1.285.787
2006		-	-	1.285.787
2007		2.764	1.222.925	60.098
2008		3.527	1.222.925	56.571
2009		-	1.222.925	56.571
2010		6.573	-	49.998
2011		-	-	14.108
2012		-	-	14.108
2013		-	-	14.108
2014		-	-	14.108
2015		-	-	14.108
2016		-	-	14.108
2017		-	-	14.108
2018		3.488	-	10.620
2019		7.120	-	3.500
2020		-	-	3.500
2021		-	-	3.500
2022		-	-	3.500
2023		-	-	3.500

G- Sigorta işleri :

Çay İşletmeleri Genel Müdürlüğü'nün "Sigorta Yönetmeliği" yönetim kurulunun 12.8.1999 tarih ve 18/177 Sayılı kararı ile onaylanmış ve Genel Müdürlüğün 1999/620 numaralı talimatı ile 1.1.2000 tarihinden itibaren uygulamaya konulmuştur.

Sigorta Yönetmeliği ile teşekkül tarafından teminat altına alınan her türlü sigorta işlemlerini yürütmek üzere yönetim kurulunca tespit olunan miktarda bir dahili sigorta fonu kurulmuştur.

2023 yılı sigorta faaliyetleriyle ilgili toplu bilgiler aşağıdaki çizelgede gösterilmiştir.

Sigorta türü	Sigorta kıymeti TL	Ayrılan fon veya ödenen prim tutarı TL	Mahsup veya tahsil edilen hasar tutarı TL	Fark TL	Birikmiş iç sigorta fonu TL
A-Geçen yıldan devreden iç sigorta fonu					246.745
B-Yıl içinde yaptırılan					
1- İç Sigorta Fonu					
2- Dış Sigorta Şirketi		986.741	986.741		
Toplam (B)		986.741	986.741		
Gelecek Yıla Devreden İç Sigorta Fonu					246.745

2023 Yılında Genel Müdürlük Makamının 19.01.2024 tarih ve 2023/93 sayılı Yönetim Kurulu Karar Tutanağı gereği iç sigorta fonu ayrılmamıştır. Geçen yıldan devreden 246.745 TL iç sigorta fonundan 2023 yılında herhangi bir giriş yada çıkış olmamıştır. 246.745 TL'lik fon 2024 yılına devretmiştir.

Dış sigorta şirketlerine 2023 yılında 986.741 TL prim tahakkuku yapılmıştır. Ödenen primlerin 801.635 TL'si zorunlu trafik sigortası, 56.714 TL'si araç kaskosu, 128.392 TL'si de harici diğer sigorta giderleridir.

İmalat-Gıda Sektörü

Projeler	Projenin		Başlangıçtan 2023 Yılı Sonuna Kadar		2023 Yılı Ödeneğinin		2023 Yılında		Gerçekleşme (%)				
	Yıllar İtibariyle Süresi	Son Tutarı (1)	Nakdi Ödeme (2)	Fiziki Yatırım (3)*	İlk Tutarı (4)	Son Tutarı (5)	Nakdi Ödeme (6)	Fiziki Yatırım (7)*	Nakdi		Fiziki*		
									Tümünde (2/1)	2023 Yılında	Tümünde (3/1)	2023 Yılında	
B- Devam eden projeler :													
a) 2023 Yılında bitenler :													
- İkizdere Çay Fabrikası (2022C01-190424)	2022-2023	153.500.000	149.087.959	126.244.999	25.000.000	25.000.000	20.587.959	17.434.487	97	82	82	11	
- Çamlıhemşin Çay Fabrikası (2022C01-190427)	2022-2023	283.850.000	273.679.055	231.687.537	40.000.000	40.000.000	29.829.055	25.168.761	96	75	82	9	
Toplam (a)		437.350.000	422.767.014	357.932.536	65.000.000	65.000.000	50.417.014	42.603.248	97	78	82	10	
b) 2023 yılından sonraya kalanlar :													
Toplam (b)													
Toplam (B)		437.350.000	422.767.014	357.932.536	65.000.000	65.000.000	50.417.014	42.603.248	97	78	82	10	
C- Yeni projeler :													
a) 2023 yılında bitenler :													
- Muhtelif İşler (2023C01-196269)	2023	35.000.000	4.006.272	2.689.230	35.000.000	35.000.000	4.006.272	2.689.230	11	11	8	8	
Toplam (a)		35.000.000	4.006.272	2.689.230	35.000.000	35.000.000	4.006.272	2.689.230	11	11	8	8	
b) 2023 yılından sonraya kalanlar :													
Toplam (b)													
Toplam (C)		35.000.000	4.006.272	2.689.230	35.000.000	35.000.000	4.006.272	2.689.230	11	11	8	8	
Genel Toplam (B+C)		472.350.000	426.773.286	360.621.766	100.000.000	100.000.000	54.423.286	45.292.478	90	54	76	10	

NOT: * Fiziki gerçekleşmeye KDV dahil değildir.

Aktif (Varlıklar) Tablosu

Aktif (varlıklar)	Önceki Dönem		Cari Dönem			Fark
	2022		2023			
	Bin TL	%	Değerlemesiz Bin TL	Enflasyon Değerlemeli Bin TL	%	Bin TL
I – Dönen varlıklar :						
A - Hazır değerler	12.755	0,14	162.043	162.043	1,21	149.288
B - Menkul kıymetler						
C - Ticari alacaklar	2.121.280	23,18	4.721.863	4.721.863	35,29	2.600.583
D - Diğer alacaklar	11.239	0,12	29.076	29.076	0,22	17.837
E – Stoklar	5.509.325	60,21	6.752.478	6.946.894	50,46	1.243.153
F – Yıllara yay. inşaat ve ona. maly.						
G - Gelecek ayl. ait gid. ve gel. tah.	11.871	0,13	29.518	30.693	0,22	17.647
H - Diğer dönen varlıklar	448.942	4,91	641.907	641.907	0,14	192.965
Toplam (I)	8.115.412	88,70	12.336.885	12.532.476	92,19	4.221.473
I - Duran varlıklar:						
A - Ticari alacaklar	1.018	0,01	1.735	1.735	0,01	717
B - Diğer alacaklar						
C - Malî duran varlıklar	10.665	0,12	28.519	130.145	0,21	17.854
D - Maddi duran varlıklar	1.011.077	11,05	995.806	5.446.304	7,44	-15.271
E - Maddi olmayan duran varlıklar	11.348	0,12	18.955	119.953	0,14	7.607
F - Özel tükenmeye tabi varlıklar						
G - Gelecek yıl. ait gid.ve gel. tah.	127	0,00	43	127	0,00	-84
H - Diğer duran varlıklar	42	0,00	26	274	0,00	-16
Toplam (II)	1.034.277	11,30	1.045.084	5.698.538	7,81	10.807
Genel toplam (I+II)	9.149.689	100,00	13.381.969	18.231.014	100,00	4.232.280
Nazım hesaplar	676.426		4.157.373	4.157.373		3.480.947

Teşekkülümüzün enflasyon düzeltmesi yapması zorunlu olduğundan Hazine ve Maliye Bakanlığının ilgili tebliğine göre 31.12.2023 tarihli bilançosundaki cari dönemdeki Aktif Varlıklar enflasyon değerlemesi yapılarak kayıt altına alınmıştır.

Tablodaki fark sütunundaki değerler ve % oranları 2022 yılının cari değerleri ile 2023 yılı cari değerleri (enflasyon değeri yapılmamış) arasındaki karşılaştırmayı göstermektedir.

AKTİF (VARLIKLAR)

Kuruluşumuzun cari dönemde aktif varlık toplamı 13.381.968.372,87 TL'dir. Aktiflerin 12.336.884.848,6 TL'sini Dönen Varlık hesapları 1.045.083.524,24 TL'sini Duran Varlık hesapları oluşturmuştur. Efnlasyon değerlemesi sonucu aktif varlıklarda 4.849.045.618,60 TL değer artışı yapılarak 18.231.013.991,48 TL ulaşılmıştır.

I – DÖNEN VARLIKLAR

Aktif varlık toplamının %92,19'i dönen varlık hesaplarında yer almaktadır.

A - HAZIR DEĞERLER

Hazır Değerler	2022 TL	2023 TL	Fark TL
Kasalardaki nakit	34.671	26.973	(7.698)
Alınan Çekler			
Bankalardaki mevduat	7.992.965	154.444.794	146.451.829
Verilen Çekler			
Diğer Hazır Değerler	4.727.238	7.571.641	2.844.402
Toplam	12.754.874	162.043.408	149.288.534

a1-Kasa Hesabı

Kasa hesabı yıl sonu bakiyesi 26.972,91 TL'dir. Kasa hesabında bulunan nakit paranın 24.596,78 TL'si Genel Müdürlük merkez kasada, 2.376,13 TL'si İstanbul Pazarlama Bölge Müdürlüğü Kasa hesabında bulunmaktadır.

a2-Bankalar Hesabı

Teşekkülümüzün yıl sonu itibarıyla bankalar nezdindeki mevduat tutarı 154.444.794,17 TL'dir.

Bankaların Dönem Sonu İcmali

Bankanın Ünvanı	2022 TL	2023 TL	Fark TL
1- Yurt içi bankalar :			
a) Kamu Bankaları :			
- T.C.Ziraat Bankası A.Ş	2.415.448	29.265.818	26.850.371
- T.Vakıflar Bankası T.A.O	1.669.488	29.025.159	27.355.671
- T.Halk Bankası	1.929.333	30.523.667	28.594.334
- Vakıf Katılım Bankası		5.189.544	5.189.544
Toplam (a)	6.014.268	94.004.188	87.989.920
b) Özel Bankalar :			
- Akbank	175.157	19.710.142	19.534.985
- T.İş Bankası	10.449	11.435.483	11.425.034
- Garanti Bankası	9.684	8.706.332	8.696.648
- Yapı Kredi Bankası	101.163	12.134.779	12.033.616
- Denizbank	363.890	93.602	-270.289
- QNB Bank	1.318.354	4.921.472	3.603.117
- ING Bank		3.391.645	3.391.645
- Albaraka Türk		47.152	47.152
Toplam (b)	1.978.697	60.440.606	58.461.909
Toplam (1)	7.992.965	154.444.794	146.451.829
2- Yurt Dışı Bankalar :			
Genel Toplam (1+2)	7.992.965	154.444.794	146.451.829

Dönem sonu döviz mevduatı hesabı bulunan bankalar

Banka Adı	Dolar	Euro
T.C.Ziraat Bankası	237.628,04	23.755,90
T.Vakıflar Bankası T.A.O.	57.715,47	
Toplam	295.343,51	23.755,90

Teşekkülümüzün 2023 yıl sonunda bankalarda Türk Lirası cinsinden 9.468.200,08 TL yabancı ülke paraları cinsinden mevduat bulunmaktadır. Bu mevduatın 295.353,51 \$ Amerikan Doları (8.694.381,29 TL) ve 23.755,90 € Avrupa Birliği Euro'sudur (773.818,79 TL)

a3-Diğer Hazır Değerler Hesabı

Diğer Hazır Değerler hesabı yıl sonunda 7.571.640,69 TL bakiye vermiştir. Hesap bakiyesi işletmelerimizde bulunan Reyon Kredi Kartı Pos hesap ve Yoldaki Paralar hesap bakiyesidir.

Diğer Hazır Değerler	Açıklama	Tutar
Ziraat Bankası Pos Hesabı	Ziraat Bankası Reyon Pos Hesabı	6.735.498
Yoldaki Paralar Reyon	Reyondan Alacaklar	836.143
	Toplam	7.571.641

B- MENKUL KIYMETLER

Menkul Kıymetler	2022 TL	2023 TL	Fark TL
Hisse Senetleri			
Özel Kesim Tahvil, Senet			
Kamu Kesimi Tahvil, Senet			
Diğer Menkul Kıymetler			
Menkul Kıymetler Değer Düşüş			
Toplam			

Not: 2023 yılında Menkul Kıymetler hesabında herhangi bir hareket olmamıştır.

C - TİCARİ ALACAKLAR

Ticari Alacaklar	2022 TL	2023 TL	Fark TL
Ca) Alıcılar	2.105.154.934	4.687.799.727	2.582.644.793
Cb) Verilen Depozito ve Teminatlar		5.000	5.000
Cc) Diğer Ticari Alacaklar	16.125.498	34.058.333	17.932.835
Cd) Şüpheli Ticari Alacaklar	1.113.936	1.108.636	(5.300)
Toplam	2.122.394.368	4.722.971.696	2.600.577.328
Ce) Şüpheli Ticari Alacaklar Karşılığı (-)	1.113.936	1.108.636	(5.300)
Alacaklar Net Toplamı	2.121.280.432	4.721.863.060	2.600.582.628

Önceki yıla göre 2023 yılsonu bakiyesi 4.721.858.060 TL'ye ulaşmış olan ticari alacakların %99 oranında 4.687.799.727 TL'si alıcılar hesabından, 5.000 TL 4.03.2024 'si Verilen Depozito ve Teminatlardan 34.058.333 TL'si diğer ticari alacaklar hesabında bulunmaktadır ve 1.108.636 TL'si şüpheli ticari alacaklardan oluşmaktadır.

Şüpheli ticari alacakların tamamına karşılık ayrılmış olup, ticari alacakların net toplamı 4.721.863.060 TL'dir. Net ticari alacakların %99'unu oluşturan alıcılar hesabının ayrıntısı aşağıdaki çizelgede gösterilmiştir.

Ticari Alacaklar grubunun detay açıklaması aşağıda yapılmıştır.

Ca)-Alıcılar

Alıcılar	2022 TL	2023 TL	Fark TL
Resmi Dairelerden Alacaklar	9.485.730	7.792.339	(1.693.391)
Yurtiçi Özel ve Tüzel Kişilerden Alacaklar	2.075.428.710	4.640.329.731	2.564.901.021
Yurtdışı Özel ve Tüzel Kişilerden Alacaklar	20.240.494	39.677.657	19.437.163
Personel ve Müstahsile Satışlardan Alacak			
Toplam	2.105.154.934	4.687.799.727	2.582.644.793

Cb)-Diğer Ticari Alacaklar

Diğer Ticari Alacaklar grubunun detay açıklaması aşağıda yapılmıştır.

Diğer Ticari Alacaklar	2022 TL	2023 TL	Fark TL
Bankomatik Hesabı			
Bayilere Ticari Kredi Kartıyla Yapılan Satışlar	16.125.498	34.058.333	17.932.835
Doğrudan Borçlandırma Sistemi Bankaları			
Toplam	16.125.498	34.058.333	17.932.835

Diğer Ticari Alacakların Hesabı bayilerimize ticari kredi kartıyla yapılan satışlardan kaynaklanan Ticari Alacaklarımızın izlendiği hesaptır.

Cc)- Şüpheli Ticari Alacaklar

Teşekkülümüzün ticari alacaklar içerisinde tahsili şüpheli alacak haline gelen ve Hukuk Müşavirliğine intikal etmiş alacakları 1.108.635,78 TL'dir Bu hesapta görülen tutarın 2.397,96 TL'si İzmir Pazarlama Bölge Müdürlüğüne ve 1.106.237,82 TL Kayseri Pazarlama Bölge Müdürlüğüne çay satışından olan alacağımıza aittir.

Cd)- Şüpheli Ticari Alacaklar Karşılığı (-)

Teşekkülümüzün Şüpheli Ticari Alacaklar Hesabında izlenen ticari alacakları için ayrılan karşılığın izlendiği hesaptır.Yıl sonu bakiyesi 1.108.635,78 TL'dir.

D- DİĞER ALACAKLAR

Diğer Alacaklar	Geçmiş Dönem TL	Cari Dönem TL
Da) Personelden Alacaklar	367.851	727.354
Db) Diğer Çeşitli Alacaklar	10.870.779	28.348.870
Dc) Şüpheli Diğer Alacaklar	5.384.119	5.537.854
Toplam	16.622.749	34.614.078
Dd) Şüpheli Alacaklar Karşılığı (-)	5.384.119	5.537.854
Diğer Alacaklar Net Toplamı	11.238.630	29.076.224

Diğer Alacakların Brüt tutarı 34.614.078 TL'dir. Şüpheli Alacaklar Karşılığı 5.537.854 TL düşerek Diğer Alacakların bilançoya yansıyan net tutarı 29.076.224 TL'dir.

Da)- Personelden Alacaklar

Personelden Alacaklar	2022 TL	2023 TL	Fark TL
Memur Personelden Alacaklar	189.979	638.196	448.217
İşçi Personelden Alacaklar	177.871	89.158	(88.713)
Toplam	367.851	727.354	359.503

Db)- Diğer Çeşitli Alacaklar

Diğer Çeşitli Alacaklar	Alacak Nedeni	2022 TL	2023 TL	Fark TL
Tarım ve Orman.Bakanlığı	Budama Masrafı	4.704.312	7.199.002	2.494.690
Çalışma ve Sos.G.Bakanlığı	Asgari Ücret D.T	429	95.236	94.807
Ticaret Bakanlığı	Kira Bedeli			
Gelir İdaresi Başkanlığı	A.G.İ +Tevkifat	14.211	9.705.071	9.690.860
S.G.K	Asgari Ücret D.T	346.576	367.490	20.915
Jandarma Genel Komutanlığı			400	400
Mahalli İdareler		900		(900)
Özel Bütçeli İdareler		391	26.870	26.479
Özel İdareler			5.524	5.524
Kamu İşletmeleri	M.K.E+Bankalar+Diğer	28.939	13	(28.926)
Yurtiçi Özel Şahıslar		179.995	1.018.456	838.460
Yurtiçi Tüzel Şahıslar		5.521.976	9.930.806	4.408.830
Vergi Dairesinden Alacak				
Mahkemelerden Tahsil		72.220		(72.220)
Sosyal Tesis alacakları		830		
Toplam		10.870.780	28.348.869	17.478.920

Dc) Şüpheli Diğer Alacaklar**Dd) Şüpheli Diğer Alacaklar Karşılığı (-)**

Şüpheli Diğer Alacaklar	2022 TL	2023 TL	Fark TL
Şüpheli Diğer Alacaklar	5.384.119	5.537.854	153.735

Şüpheli Diğer Alacaklar hesabından, yıl içinde 11.695,90 TL tahsil edilerek 644 Konusu kalmayan karşılık hesabı kullanılarak kapatılmıştır.

E- STOKLAR

Stoklar	Önceki dönem	Cari dönem		Fark	
	2022	Değerlemesiz	Enflasyon Düzeltmeli	TL	%
	TL	TL	TL	TL	%
Ea)İlk madde ve malzeme	155.423.331	226.350.198	232.944.130	77.520.799	50
Eb)Yarı mamül					
Ec)Mamüller	5.278.385.712	6.417.118.647	6.604.070.331	1.325.684.620	25
Ed)Ticari Mallar	44.619.099	29.509.872	30.369.590	(14.249.509)	(32)
Ef)Diğer stoklar	30.896.490	79.498.179	79.509.142	48.612.651	157
Eg)Stok Değer Düş.Karş.(-)					
Eh)Verilen Sipariş Avansları					
Toplam	5.509.324.633	6.752.476.896	6.946.893.194	1.437.568.561	26

Teşekkülümüzün 2023 yılı sonu itibariyle aktif varlıklarımızın % 55,43 stoklardan oluşmaktadır. Stok hesaplarının da %95'i tasnifli ve paketli çay stoklarıdır.

Teşekkülümüzün enflasyon düzeltilmesi yapması zorunlu olduğundan Hazine ve Maliye Bakanlığının ilgili tebliğine göre 31.12.2023 tarihli bilançosundaki stokların değerlemesi 194.416.298 TL olup kayıtlarımıza alınmıştır.

Tablodaki fark sütunundaki değerler ve % oranları 2022 yılının cari değerleri ile 2023 yılı cari değerleri (enflasyon değeri yapılmamış) arasındaki karşılaştırmayı göstermektedir.

Ea) İlk Madde ve Malzeme Stokları

Dönem sonu itibariyle 232.944.130,20 TL ilk madde ve malzeme stoğumuz mevcuttur. İlk madde ve malzeme stoklarının 175.443.711,76 TL'sini Ambalaj Malzemesi Stokları oluşturmuştur.

Eb) Yarı Mamül Stokları

Dönem sonu itibariyle yarı mamül stoğumuz bulunmamaktadır.

Ec) Mamül Stokları

Mamüller	2022		2023		
	Önceki Dönem		Cari Dönem		Enflasyon Değerlemeli
	KG	TL	KG	TL	TL
Tasnifli Kuru Çay	77.743.301	4.815.380.988	63.258.144	6.019.225.369	6.194.585.119
Paketli Kuru Çay	9.995.427	463.004.724	4.467.260	397.893.278	409.485.212
Dönem Sonu	87.738.728	5.278.385.712	67.725.403	6.417.118.647	6.604.070.331

Ed) Ticari Mallar

Ticari Mallar	2022		2023		
	Önceki Dönem		Cari Dönem		Enflasyon Değerlemeli
	Litre/KG	TL	Litre/KG	TL	TL
Soğuk Çay	7.378.391	40.055.404	2.282.750	25.107.985	25.839.464
Hediyelik Çay Kutusu (Adet)	1.264	13	1.159	71	73
Matcha Çayı	66.808	4.549.512	64.296	4.351.985	4.478.772
Çaykur Helva	206	14.171	494	49.830	51.281
Dönem Sonu	7.446.669	44.619.099	2.348.698	29.509.871	30.369.590

Ef) Diğer Stoklar

Kurumumuzun cari dönem sonu itibariyle diğer stoklar hesabında yer alan 79.498.178 TL stoğun 376.103 TL'si Ambalajı hasarlı paketli çaydan oluşmakta ve 205 TL'si Faaliyet dışı artık hurda malzemedir. Geri kalan 79.121.870 TL stok depozitolu palet bedelinden oluşmaktadır.

Kurumumuzun enflasyon değerlemeli cari dönem sonu itibariyle diğer stoklar hesabında yer alan 79.509.142 TL stoğun 387.062 TL'si Ambalajı hasarlı paketli çaydan oluşmakta ve 210 TL'si Faaliyet dışı artık hurda malzemedir. Geri kalan 79.121.870 TL stok depozitolu palet bedelinden oluşmaktadır.

F- GELECEK AYLARA AİT GİD.VE GELİR TAHAKKUKLARI

GELECEK AYLARA AİT GİD.VE GELİR TAH.	2022	2023		FARK	
	Önceki Dönem	Cari Dönem	Enflasyon Değerlemeli	TL	%
	TL	TL	TL	TL	%
Fa)Gelecek Aylara Ait Gid.	11.871.052	29.518.019	30.692.999	17.646.967	149
Fb)Gelir Tahakkukları					
Toplam	11.871.052	29.518.019	30.692.999	17.646.967	149

Fa)Gelecek Aylara Ait Giderler

Gelecek Aylara Ait Giderler Hesabının cari dönem yılsonu bakiyesi 29.518.019 TL'dir. Bu bakiyenin 20.826.080 TL'si, Peşin Ödenen Memur Ücretleri, 101.170 TL'si Dava ve İcra Gideri, 8.590.769 TL'si Peşin Ödenen Diğer Giderlerdir.

Gelecek Aylara Ait Giderler Hesabının enflasyon değerlemeli yılsonu bakiyesi 30.692.999 TL'dir. Bu bakiyenin 20.826.080 TL'si Peşin Ödenen Memur Ücretleri, 101.170 TL'si Dava ve İcra Gideri, 9.765.749 TL'si Peşin Ödenen Diğer Giderlerdir.

G- DİĞER DÖNEN VARLIKLAR

Diğer Dönen Varlıklar	2022 TL	2023 TL	Fark TL
Ga) Devreden Katma Değer Vergisi	447.429.323	639.962.557	192.533.234
Gb) Diğer Katma Değer Vergisi	1.451.627	1.896.192	444.564
Gc) İş Avansları	60.954	48.493	-12.460
Gd) Personel Avansları			
Ge) Sayım ve Tesellüm Noksanları	480.090	480.090	
Toplam	449.421.994	642.387.332	192.965.338
Gf) Diğer Dönen Varlıklar Karşılığı (-)	480.090	480.090	
Diğer Dönen Varlıklar Net Toplamı	448.941.904	641.907.242	192.965.338

Ga)Devreden Katma Değer Vergisi

Kuruluşumuzun Devreden Katma Değer Vergisi 639.962.557 TL'dir.

Gb)Diğer Katma Değer Vergisi

İhraç kayıtlı satışların KDV sinin izlendiği hesaptır. 2023 yıl sonu itibariyle satışı yapıp gümrük çıkış işlemleri tamamlanmamış satışlardan devreden KDV tutarı 1.896.192 TL'dir.

Gb)İş Avansı

İş Avansları hesabının dönem sonu bakiyesi 48.090 TL'dir. Bu bakiye memur , işçi ve diğer kurumlara verilen iş avans bakiyesidir.

Gd)Sayım ve Tesellüm Noksanları

2023 yılında önceki dönemden 480.090,17 TL devretmiş olup dönem içerisindeki giriş 12.448,39 TL sayım noksanı tespit edilmiştir. Sayım noksanlıklarında 12.448,39 TL'si personel ve üçüncü kişilerden tahsil edilmek üzere 135 ve 136 hesaplara aktarılmıştır.

Sayım noksanı tespit edilen Stoklar, Mamuller ve Maddi Duran Varlık hesaplarından kaynaklandığı tespit edilerek mahsuplaştırılmıştır.

Bu hesabın 2024 yılına devri 480.090,17 TL'dir.

Ge)Diğer Dönen Varlıklar Karşılığı (-)

Bu hesaba yıl içinde dönem içi giriş olmamıştır. 480.090,17 TL bakiye devretmiştir.

II- DURAN VARLIKLAR
A- TİCARİ ALACAKLAR

Ticari Alacaklar	2022 TL	2023 TL	Fark TL
Aa) Alıcılar			
Aa) Verilen Depozito ve Teminatlar	1.017.920	1.734.874	716.954
Toplam	1.017.920	1.734.874	716.954

Alıcılar hesabının dönem sonu bakiyesi bulunmamaktadır. Verilen Depozito ve Teminatlar hesabının dönem sonu bakiyesi 1.734.874 TL'dir. Bu bakiyenin 1.684.999 TL'si Doğalgaz alımları ve Elektrik alımları için 49.875 TL'si de Mahalli İdarelere ve Belediyelere verilen depozito ve teminatlardır.

C- MALİ DURAN VARLIKLAR

Bu hesapta cari dönemde görülen 28.518.871 TL Teşekkülümüzün iştiraki olan Çaysan Doğu Karadeniz Çay Entegre Sanayi A.Ş'deki asıl sermaye % 47,90 iştirak tutarıdır. İştirakler hesabına 101.626.374 TL enflasyon değerlemesi yapılarak toplamda 130.145.245,71 TL değere ulaşılmıştır.

242.01.01	Yurtiçi İştiraklerden Alacaklar	28.518.871
242.01.01.01	Çaysan A.Ş	28.518.871
242.01.01.01.000001	Asıl Sermaye İştiraki	27.432.903
242.01.01.01.000002	Hisse Senedi Nominal Değer Farkı	1.085.968
242.01.01.01.000004	İştirakler Enflasyon Farkı	101.626.374

D- MADDİ DURAN VARLIKLAR

Maddi duran varlıklar	2022 Yılından Devir TL	2023 Yılında			2024 Yılına Devir TL
		Giren TL	Enflasyon Değerlemesi Farkı	Çıkan TL	
Arazi ve Arsalar	14.405.395		151.563.411		165.968.806
Yeraltı ve Yerüstü Düz.	34.023.929	46.193.181	388.066.141	52.255	468.230.996
Binalar	474.855.512	177.484.298	4.754.056.208	241.933	5.406.154.085
Tesis Makine ve Cihazlar	636.387.885	145.621.662	2.946.953.067	4.273.211	3.724.689.403
Taşıtlar	7.527.800	60.932	2.346.758	81.788	9.853.702
Demirbaşlar	52.107.247	8.852.938	94.694.966	1.983.475	153.671.676
Diğer Maddi Duran Varlıklar.	22.009.817	2.707.055	21.808.065	736.256	45.788.681
Toplam (brüt)	1.241.317.584	380.920.066	8.359.488.616	7.368.918	9.974.357.348
Birikmiş Amortismanlar (-)	593.516.939	71.774.157	4.123.995.004	4.820.134	4.784.465.966
Toplam (net)	647.800.645	309.145.909	4.235.493.612	2.548.784	5.189.891.382
Yapılmakta Olan Yatırımlar	363.276.751	583.442.150	215.004.832	905.311.041	256.412.693
Yatırım Avansları					
Yatırımlar Toplamı	363.276.751				256.412.693
Genel Toplam	1.011.077.396				5.446.304.075

Yapılan enflasyon değerlemesi sonucu Duran Varlıklara 8.574.493.448 TL değer artışı eklenerek Duran Varlık toplamı 10.230.770.041 TL ve Birikmiş Amortismanlar hesabına 4.123.995.004 TL değer artışı eklenerek toplam 5.189.891.382 TL olarak kayıt altına alınmıştır.

25 HESABA YIL İÇİNDE GİRİŞLER	TL
Yurt İçi Piyasasından Alımlar	46.584.424
Yurt Dışı Piyasasından Alımlar	
151 Hs.dan Kurum İşçiliği (Yatırım)	
Bağış	344.207
Sayım Fazlası	134.000
Malzeme Ambarından	12.632.301
Yatırım Ambarından	27.556.579
İşletmeler Arası Giriş	369.475.060
Üretimden Giriş	14.514
258 Hesaptan Giriş	380.330.242
Diğer Hesaplardan Gelen	898.020
151 Hesaptan Projesiz Üretim	
Hesaplar Arası Nakil	131.886.960
Hesap Düzeltme	7.105
TOPLAM	969.863.412
25 HESABA YIL İÇİNDE ÇIKIŞLAR	TL
Hesaplar Arası Aktarım	131.886.960
Diğer Hesaplara Aktarım	806.466
Sayım Noksanı	947,00
Terkin	1.733.025
Satılan	905.687
Yatırım Ambarından	27.556.579
İşletmeler Arası Çıkış	369.475.060
Hesap Düzeltme	7.105
Malzeme Ambarından	
Demirbaşlara (25 Hesaba Giden)	374.840.799
Demirbaşlara Giden (26 Hesaba Giden)	5.489.443
Diğer Duran Varlıklar Hesabına Giden (29 Hesaba Giden)	
259 Hesaptan Çıkış (Kur Farkı)	
TOPLAM	912.702.071

Maddi Duran Varlık Tablosu Net Defter Değeri

MADDİ DURAN VARLIKLAR	Maliyet Bedeli		Birikmiş Amortismanlar			Net Değer TL
	Cari Dönem Değerlemesiz	Enflasyon Değerlemeli	Cari Dönem Değerlemesiz	Enflasyon Değerlemeli	Edinme Değerine Göre %	
Arazi ve arsalar	14.405.395	151.563.411				165.968.806
Yer Altı ve Yer Üstü Düzenleri	34.023.929	388.066.141	27.856.499	272.577.381	71,18	121.656.189
Binalar	474.855.512	4.754.056.208	188.093.692	2.368.936.921	48,90	2.671.881.107
Tesisler Makineler ve Cihazlar	636.387.885	2.946.953.066	372.370.568	1.412.602.643	49,81	1.798.367.740
Taşıtlar	7.527.800	2.346.758	7.420.421	1.628.725	91,64	825.413
Döşeme ve Demirbaşlar	52.107.247	94.694.966	43.616.443	52.984.955	65,80	50.200.815
Diğer Maddi Duran Varlıklar	22.009.817	21.808.065	21.113.339	15.264.379	83,02	7.440.164
Ara Toplam	1.241.317.584	8.359.488.616	660.470.962	4.123.995.004	53,21	4.816.340.234
Yapılmakta olan yatırımlar (Yatırım Avansları Dahil)	41.407.860	215.004.832				256.412.693
2023 Yılı Toplamı	1.282.725.445	8.574.493.448	660.470.962	4.123.995.004	51,49	5.072.752.927
2022 Yılı Toplamı	1.604.594.336		593.516.939		36,99	1.011.077.397
Fark	(321.868.891)	8.574.493.448	66.954.023	4.123.995.004		4.061.675.530

Teşekkülümüzün 31.12.2023 tarihli bilançosunda uygulamaya konulan maddi duran varlıklarda enflasyon değerlemesi yapıp kayıtlara alınmıştır.

Maddi Duran Varlık Birikmiş Amortismanlar Tablosu

Birikmiş Amortismanlar	2022 Yılından Devir TL	2023 Yılı			2024 Yılına Devir TL
		Giriş TL	Enflasyon Değerlemesi Farkı	Çıkış TL	
Yer Altı ve Yerüstü Düzenleri	23.853.980	4.023.485	272.577.381	20.965	300.433.880
Binalar	172.460.118	15.689.607	2.368.936.921	56.033	2.557.030.613
Tesis Mmakine ve Cihazlar	331.146.103	44.494.267	1.412.602.643	3.269.802	1.784.973.211
Taşıtlar	7.416.868	88.208	1.628.725	84.655	9.049.145
Demirbaşlar	39.508.896	4.851.740	52.984.955	744.193	96.601.398
Diğer Maddi Duran Varlıklar	19.130.976	2.626.850	15.264.379	644.487	36.377.717
Toplam	593.516.939	71.774.157	4.123.995.004	4.820.134	4.784.465.966

2023 yılında maddi duran varlıklar için 69.235.829,13 TL amortisman gideri ayrılmıştır. Birikmiş amortisman hesaplarına girişlerin diğer sebepleri ise hesaplar arası ve işletmeler arası demirbaş hareketlerinden kaynaklanmaktadır.

Birikmiş Amortisman hesaplarından çıkışın ayrıntısı şu şekildedir.2.382.194,16 TL İşletmeler arası , 65.222,61 TL hesaplar arası, 782.317,39 TL satılan demirbaşların amortismanı , 1.574.331,74 TL terkin edilen demirbaş amortismanı, 13.751 TL Hesap Düzeltme 947,18 TL Sayım Noksanı, 1.369,60 TL 29 gruba giden amortismanıdır.

Teşekkülümüzün 31.12.2023 tarihli bilançosunda uygulamaya konulan maddi duran varlık birikmiş amortismanına enflasyon değerlemesi yapıp kayıtlara alınmıştır.

E- MADDİ OLMAYAN DURAN VARLIKLAR

Maddi Olmayan Duran Varlıklar	2022 Yılından Devir TL	2023 Yılında			2024 Yılına Devir TL
		Giren TL	Enflasyon Değerlemesi Farkı	Çıkan TL	
Ea)Haklar	1.595.089		38.533.633		40.128.721
Eb)Araştırma ve Geliştirme Gideri		5.965.165			5.965.165
Ec)Özel Maliyetler	12.616.589	11.753	122.822.521	11.753	135.439.110
Ed)Diğer Maddi Olmayan D.V	20.399.942	5.489.443	4.628.146	10.359	30.507.172
Toplam (brüt)	34.611.620	11.466.361	165.984.299	22.112	212.040.168
Ed)Birikmiş amortismanlar(-)	23.263.686	3.847.421	64.986.781	10.359	92.087.529
Toplam (net)	11.347.934	7.618.940	100.997.519	11.753	119.952.639

Teşekkülümüzün 31.12.2023 tarihli bilançosunda uygulamaya konulan maddi olmayan duran varlık enflasyon değerlemesi yapıp kayıtlara alınmıştır.

Ea)- Haklar

İŞLETMELER	2022 Devir	2023			2024 Yılına Devir TL
		Girişler	Enflasyon Değerlemesi	Çıkışlar	
İstanbul Paz. Böl.Müd.	1.595.089		38.533.633		40.128.721
Toplam	1.595.089		38.533.633		40.128.721

Eb)- Araştırma ve Geliştirme Gideri

İŞLETMELER	2022 Devir	2023			2023 Yılına Devir TL
		Girişler	Enflasyon Değerlemesi	Çıkışlar	
Merkez		5.965.165			5.965.165
Toplam		5.965.165			5.965.165

Ec)- Özel Maliyetler

İŞLETMELER	2022 Devir	2023			2024 Yılına Devir TL
		Girişler	Enflasyon Değerlemesi Farkı	Çıkışlar	
Hemşin Çay Fabrikası	4.288.020		69.863.203		74.151.223
100 Yıl Çay Paketleme Fabrikası					
Güneysu Ulucami Çay Fabrikası					
İstanbul Paz. Böl.Müd.	8.311.369	11.753	52.959.317	11.753	61.270.687
Ankara Paz. Üretim Böl.Müd.	17.200				17.200
Toplam	12.616.589	11.753	122.822.521	11.753	135.439.110

Ed)- Diğer Maddi Olmayan Duran Varlıklar

Diğer Maddi Olmayan Duran Varlıklar	2022 Devir	2023			2024 Yılına Devir TL
		Girişler	Enflasyon Değerlemesi Farkı	Çıkışlar	
Bilgisayar Paket Programları	20.399.942	5.489.443	4.628.146	10.359	30.507.172

Ee)-Birikmiş Amortismanlar

Maddi Olmaya Duran Varlık Tablosu Net Defter Değeri

MADDİ OLMAYAN DURAN VARLIKLAR (DİĞER DURAN VARLIKLAR)	Edinme Değeri TL	Birikmiş Amortismanlar		Net Değer TL
		TL	Edinme Göre %	
Haklar	40.128.721	22.421.998	55,88	17.706.723
Araştırma ve Geliştirme Gideri	5.965.165	1.193.033	20,00	4.772.132
Özel Maliyetler	135.439.110	44.636.857	32,96	90.802.253
Diğer Maddi Olmayan D.V	30.507.172	23.835.641	78,13	6.671.531
Ara toplam	212.040.168	92.087.529	43,43	119.952.640
Yapılmakta olan yatırımlar (Yatırım avansları dahil)				
2023 Yılı Toplamı	212.040.168	92.087.529	43,43	119.952.640
2022 Yılı Toplamı	34.611.620	23.263.686	67,21	11.347.934
Fark	177.428.548	68.823.843		108.604.706

Maddi Olmayan Duran Varlık Birikmiş Amortismanlar Tablosu

Birikmiş Amortismanlar	2022 Yılından Devir TL	2023 Yılı			2024'ye Devir TL
		Giriş TL	Enflasyon Değerlemesi Farkı	Çıkış TL	
Haklar Amortisman (-)	877.979	13.280	21.530.740		22.421.998
Araştırma ve Geliştirme Gideri		1.193.033			1.193.033
Özel Maliyetler Amortismanı (-)	3.199.551	238.170	41.199.136		44.636.857
Diğer Maddi Olmayan D.V Amort(-)	19.186.156	2.402.939	2.256.905	10.359	23.835.641
Toplam	23.263.686	3.847.422	64.986.781	10.359	92.087.529

2023 yılında maddi olmayan duran varlıklar için 3.847.422 TL amortisman gideri ve bu hesabın çıkışında ise 10.359 TL terkin olmuştur.

G- GELECEK YILLARA AİT GİDER VE GELİR TAHAKKUKU

Maddi duran varlıklar	2022 Yılından Devir TL	2023 Yılında			2024 Yılına
		Girişler	Enflasyon Değerlemesi	Çıkışlar	Devir
Gelecek Yıllara Ait Diğer Gid.	9.257	26.816	6.319	18.183	24.210
İcra Giderleri	5.702			5.702	
Dava Giderleri	112.493		77.553	87.493	102.553
Toplam	127.451	26.816	83.873	111.377	126.763

Gelecek yıllara devreden diğer giderler, Pazarköy Çay Fabrikası tarafından 2024 yılına kadar kiralanan arazinin peşin ödenen kira bedeli ve gelecek yıllara ait araç muayene ücret bedelidir. Dava giderlerindeki bedeller; Ankara ve Kayseri Bölge Müdürlüklerinin hesaplarında yer alan gelecek yıllara ait dava gideridir.

Teşekkülümüzün 31.12.2023 tarihli bilançosunda uygulamaya konulan gelecek yıllara ait gider ve gelirlere enflasyon değerlemesi yapıp kayıtlara alınmıştır.

H-DİĞER DURAN VARLIKLAR

Diğer Duran Varlıklar	2022 Yılından Devir TL	2023 Yılında			2024 yılına
		Giren	Enflasyon Değerlemesi Farkı	Çıkan	Devir
Elden Çıkarılacak Stok ve MDV	322.825	91.554	1.715.442	183.108	1.946.713
Birikmiş Amortismanlar(-)	280.924	107.318	1.467.312	183.108	1.672.445
Toplam					274.268

Teşekkülümüzün 31.12.2023 tarihli bilançosunda uygulamaya konulan diğer duran varlıklara enflasyon değerlemesi yapıp kayıtlara alınmıştır.

Pasif (Kaynaklar) Tablosu

Pasif	Önceki Dönem		2023 Yılı			Fark TL
			Cari Dönem Bin TL	Enflasyon Değerlemeli	%	
	Bin TL	%	TL		%	
I- Kısa Vadeli Yab.Kaynaklar						
A- Mali Borçlar	4.841.500	52,9	5.822.700	5.822.700	43,5	981.200
B- Ticari Borçlar	253.907	2,8	279.610	279.610	2,1	25.704
C- Diğer Borçlar	207.829	2,3	414.876	414.876	3,1	207.047
D- Alınan Avanslar						
E-Yıl.Yayg. İnş.ve On.Haked.						
F-Ödenecek Vergi ve Diğ. Yük.	146.627	1,6	256.631	256.631	1,9	110.004
G- Borç ve Gider Karşılıkları	1.582	0,0	1.467	1.467	0,0	(115)
H-Gel.Aylara Ait Gel.ve Gid.Tahakk.	117.098	1,3	639.109	640.104	4,8	522.011
Yasal Yüküm. Karşılığı						
I-Kısa Vadeli Diğ. Kaynaklar	1.452	0,0	1.896	1.896	0,0	445
Toplam (I)	5.569.994	60,9	7.416.289	7.417.284	55,4	1.846.295
II- Uzun Vadeli Yab.Kaynaklar						
A- Mali Borçlar						
B- Ticari Borçlar						
C- Diğer Borçlar						
D- Alınan Avanslar						
E- Borç ve Gider Karşılıkları	3.436	0,0	2.436	2.436	0,0	(1.000)
F-Gel.Yıl.Ait.Gel.ve Gid.Tah.	285	0,0	150	598	0,0	(135)
G- Diğ. Uzun Vade.Yab.Kay.						
Toplam (II)	3.721	0,0	2.586	3.034	0,0	(1.135)
Toplam (I+II)	5.573.714	60,9	7.418.874	7.420.318	55,4	1.845.160
III- Öz Kaynaklar						
A- Ödenmiş Sermaye	6.223.413	68,0	8.523.413	8.523.413	63,7	2.300.000
Sermaye	6.224.000	68,0	12.200.000	12.200.000		5.976.000
Sermaye Düzeltmesi Olumlu Farkları				45.281.765		
Ödenmemiş Sermaye (-)	587	0,0	3.676.587	3.676.587	27,5	(3.676.000)
B- Sermaye Yedekleri	5.748	0,1	23.601	23.601	0,2	17.854
C-Kar Yedekleri	124.634	1,4	124.634	3.135.512	0,9	
D- Geçmiş Yıllar Karları						
E- Geçmiş Yıllar Zararları (-)	(2.838.092,06)	31	(2.777.820,07)	(46.129.994,00)	21	(60.272)
F- Dönem Net Karı	60.272	0,7	69.265	69.265	0,5	8.993
G- Dönem Net Zararı(-)						
Toplam (III)	3.575.975	100,5	5.963.094	10.810.696	86,1	2.266.575
Genel Toplam (I+II+III)	9.149.689	100	13.381.968	18.231.014	142	4.111.735
Nazım Hesaplar	787.846		4.157.373			3.369.526

Kuruluşun 2023 yılında pasif (kaynaklar) toplamı 13 milyar 382 milyon TL'dir. Bu tutarın %55'ini yabancı kaynaklar, geri kalan % 45'ini de özkaynaklar oluşturmuştur. Özkaynakların kaynaklar içindeki payı önceki yıla göre 6 puan artmıştır artmıştır.

Teşekkülümüzün 2023 yılında sermayesi 5 milyar 976 milyon arttırılarak 12 milyar 200 milyona çıkarılmıştır. Artış tutarının 2 milyar 300 milyon TL'si Hazine ve Maliye Bakanlığı tarafından yıl içinde ödenmiştir. Ayrıca Kurumumuz 2023 yılını 69,2 milyon TL Kâr ederek öz kaynaklarını güçlendirmiştir.

Teşekkülümüzün 31.12.2023 tarihli bilançosunda pasif (kaynaklar) toplamı 13.381.968 TL'ye enflasyon değerlemesi sonucu 4.849.045 TL eklenerek 18.231.014 olarak kayıt altına alınmıştır.

1 - KISA VADELİ YABANCI KAYNAKLAR

2023 yılı cari dönem sonu itibariyle kısa vadeli mali borçlar hesabının bakiyesi 5.822.700.000 TL'dir. Bu borcun tamamı banka kredilerinden oluşmaktadır ve geçen yılın bakiyesi olan 4.841.500.000 TL'ye göre %20,27 oranında artış göstermiştir.

Kısa vadeli mali borçların ayrıntısı aşağıdadır.

Kısa vadeli yabancı kaynaklar, önceki döneme göre 1.846.294.795 TL artarak cari dönemde 7.416.288.695 TL gerçekleşmiştir. Tüm kaynakların %55'i kısa vadeli yabancı kaynaklardan oluşmaktadır.

Cari dönem tutarına 995.014 TL enflasyon değerlemesi eklenerek 7.417.283.709 TL tutara ulaşılmıştır.

A-MALİ BORÇLAR :

Kurumumuzun mali borçları, bankalara olan kredi borçlarıdır. 2023 dönem sonu itibariyle çeşitli bankalara 5.822.700.000 TL kredi borçumuz bulunmaktadır.

Mali Borçlar	Önceki Dönem (2022 Yılı) TL	Cari Dönem (2023 Yılı) TL	Fark
Aa)Banka Kredileri	4.841.500.000	5.822.700.000	981.200.000,00
Toplam	4.841.500.000	5.822.700.000	981.200.000,00

Aa) Diğer Mali Borçlar Banka Dökümü

Banka Kredileri	2022 Yılından Devir TL	2023 Yılında		2024 Yılına Devir
		Girişler	Çıkışlar	
T.C Ziraat Bankası	2.499.300.000	15.330.700.000	15.305.300.000	2.524.700.000
T. Vakıflar Bankası	1.545.100.000	5.501.479.000	5.563.279.000	1.483.300.000
T. Halk Bankası	597.100.000	2.985.750.000	2.958.450.000	624.400.000
Ziraat Katılım Bankası	200.000.000	650.000.000	200.000.000	650.000.000
Vakıf Katılım Bankası		431.800.000		431.800.000
T.Emlak Katılım Bankası				
Akbank		235.700.000	220.200.000	15.500.000
Türkiye İş Bankası		593.000.000	500.000.000	93.000.000
Yapı ve Kredi Bankası				
Denizbank				
QNB Finansbank				
Türkiye Finans Katılım Bankası				
Kuveyt Türk Katılım Bankası				
Toplam	4.841.500.000	25.728.429.000	24.747.229.000	5.822.700.000

B-TİCARİ BORÇLAR

2023 yılı dönem sonu itibariyle Kuruluşun Ticari Borçları 25.703.503,65 TL artarak 279.610.269,65 TL gerçekleşmiştir.

Ticari Borçlar	Önceki Dönem (2022 Yılı) TL	Cari Dönem (2023 Yılı) TL	Fark
Ba) Satıcılar	242.310.354	269.521.747	27.211.393
Bb) Alınan Depozito ve Teminat	10.450.484	8.535.209	(1.915.275)
Bc) Diğer Ticari Borçlar	1.145.928	1.553.314	407.386
Toplam	253.906.766	279.610.270	25.703.504

Ba)- Satıcılar

Kurumumuzun 2023 yılı dönem sonu itibariyle satıcı firmalara 269.521.746,75 TL borçu bulunmaktadır. Bu borcun 243.686.479,91 TL'si ticari mal (didi) alımı yapılan firmalara olan borçlardır. Diğer borç ise bayi prim ödemeleri ve yurt dışı tüzel şahıslara olan borçtur.

Satıcılar	Önceki Dönem TL	Cari Dönem TL	Fark
Genel Bütçe Kap. Kamu Kuruluşları	34,42		(34)
Kamu İşletmeleri		1200	1.200
Yurtiçi Gerçek Şahıslar	748.952	167.094	(581.858)
Yurtiçi Tüzel Şahıslar	241.404.897	259.956.782	18.551.884
Yurtdışı Tüzel Şahıslar	156.470	9.396.671	9.240.201,63
Toplam	242.310.354	269.521.747	27.211.393

Bb)- Alınan Depozito ve Teminatlar

Alınan Depozito ve Teminatlar hesabının yıl sonu bakiyesi 8.535.209 TL'dir. Bu teminatın 276.000 TL'si İştirakimiz Çaysan firmasından, geriye kalan 8.259.209 TL'si üçüncü kişilere aittir.

Bc)- Diğer Ticari Borçlar (Kısa Vadeli Y.K)

Diğer Ticari Borçlar hesabının yıl sonu bakiyesi 1.553.314 TL'dir. Bu bakiye yaş çay ürünü ile ilgili yapılan çeşitli ödemelerden üreticiye ödenemeyen(ölüm, hatalı hesap, dava konusu, vb) ödemeleri kapsamaktadır.

Diğer Ticari Borçlar	Önceki Dönem	Cari Dönem	Fark
	TL	TL	
Yurtiçi Gerçek Şahıslar	1.137.417	1.544.803	407.386
Yurtiçi Tüzel Şahıslar	8.511	8.511	
Toplam	1.145.928	1.553.314	407.386

C-DİĞER BORÇLAR

Ticari Borçlar	Önceki Dönem	Cari Dönem	Fark
	TL	TL	
Ca) Personele Borçlar	362.126	246.330.348	245.968.222
Cb) Diğer Çeşitli Borçlar	207.466.776	168.545.546	(38.921.230)
Toplam	207.828.903	414.875.894	207.046.992

Ca)- Personele Borçlar

2023 yılı dönem sonu itibariyle kurumun personeline 246.330.348 TL çeşitli borcu bulunmaktadır.

Personele Borçlar	Önceki Dönem	Cari Dönem	Fark
	TL	TL	
Personele Ödenecek Ücretler	342.368	246.309.546	245.967.178
Personele Ödenecek Diğer Ücr.	19.758	20.802	1.043,92
Toplam	362.126	246.330.348	245.968.221,57

Cb)-Diğer Çeşitli Borçlar

Diğer Çeşitli Borçlar hesabının yıl sonu devri 168.545.546 TL'dir. Bu borçun ayrıtısı şu şekildedir. Kamu Kuruluşlarına 2.094.704 TL. Geriye kalan 166.450.842 TL de mal ve hizmet alımı yapılan çeşitli firmalara olan borçlardır.

F-ÖDENECEK VERGİ VE YÜKÜMLÜKLER

Teşekkülümüzün mükellef ve sorumlu olarak ödeyeceği vergi, kesinti, sigorta primi ve sendika aidatı vb. giderlerin ayrıtısı aşağıdaki çizelgede gösterilmiştir.

Ödenecek Vergi ve Diğer Yükümlülükler	Kuruluşa Ait TL	Personele Ait TL	Üçüncü Kişilere Ait TL	Toplam TL
A-Ödenecek Vergi ve Fonlar:				
-Gelir Vergisi		68.010.401	38.099	68.048.500
-Damga Vergisi	574.286	1.755.681	4.027.365	6.357.332
-Katma Değer Vergisi	5.383.931			5.383.931
-Konaklama Vergisi		3.808		3.808
-Geri Kazanım Katılım Payı	11.511.643			11.511.643
Toplam (A)	17.469.859	69.769.890	4.065.464	91.305.213
B-Ödenecek Sosyal Güvenlik Kesintileri				
-Emekli Sandığı Kesintileri	5.307.761	3.052.606		8.360.367
-Sosyal Güvenlik Kurumu	81.755.304	54.503.537		136.258.841
-İş Kurumu (İşsizlik Sigortası)	7.180.005	3.590.003		10.770.009
-Bağ-Kur				
Toplam (B)	94.243.070	61.146.146		155.389.216
C-Vadesi Geçmiş ve Ertelemiş Vergi ve Diğer Yükümlülükler				
-Gelir Vergisi				
-Sosyal Güvenlik Kurumu	2.404.989			2.404.989
-Damga Vergisi	105.895			105.895
-Katma Değer Vergisi				
-Muhtasar Beyanname Vergisi	3.378.387			3.378.387
Toplam (C)	5.889.272			5.889.272

G-BORÇ VE DİĞER KARŞILIKLARI

Borç ve Gider Karşılıkları	Önceki Dönem TL	Cari Dönem TL
Ga) Kıdem Tazminatı Karşılığı	1.581.853	1.466.578
Toplam	1.581.853	1.466.578

2023 yılı içinde emekli olan işçilerimize bu hesaptan 1.120.612 TL ödeme yapılmıştır. Bu hesabın bakiyesini oluşturan 1.466.578 TL'de 2024 yılında emekli olacakları düşünülen işçilerimizin kıdem tazminatı karşılık bedelidir.

H-GELECEK AYLARA AİT GELİR VE GİDER TAHAKKUKLARI

Gelecek aylara ait gelir ve gider tahakkukları bu hesapta izlenmektedir.

Gelecek Aylara Ait Gelir ve Gider Tahakkukları	Önceki Dönem TL	Cari Dönem TL
Ha) Gelecek Aylara Ait Gelirler	519.324	1.446.812
Hb) Gider Tahakkukları	116.578.837	638.657.094
Toplam	117.098.161	640.103.906

Ha)- Gelecek Aylara Ait Gelirler

Gelecek aylara ait gelirler hesabının yıl sonu bakiyesi 1.466.812,07 TL'dir.

Hb)- Gider Tahakkukları

Hb) Gider Tahakkukları	Önceki Dönem TL	Cari Dönem TL
Memur Gider Tahakkukları		
İşçi Gider Tahakkukları	13.763.067	29.724.117
Stajyer Öğrenci Gider Tahakkuku	114.341	199.811
SGK Gider Tahakkukları	4.650.738	9.630.446
Gerçek ve Tüzel Kişi Tahakkukları		
Faiz Tahakkukları	97.849.829	595.746.566
Maliyet Bedel Farkı		
Diğer Gider Tahakkukları	200.862	3.356.153
Toplam	116.578.837	638.657.094

I-KISA VADELİ DİĞER YABANCI KAYNAKLAR

Kısa Vadeli Diğer Kaynaklar	Önceki Dönem TL	Cari Dönem TL
Ia) Diğer KDV (İhraç Kayıtlı)	1.451.627	1.896.192
Toplam	1.451.627	1.896.192

İhraç kayıtlı satışların KDV sinin izlendiği hesaptır.2023 yıl sonu itibariyle satışı yapıлып gümrük çıkış işlemleri tamamlanmamış satışlardan devreden KDV turarı 1.896.191,52 TL'dir.

II - UZUN VADELİ YABANCI KAYNAKLAR**E-BORÇ VE GİDER KARŞILIKLARI**

Borç ve Gider Karşılıkları	Önceki Dönem TL	Cari Dönem TL
Ea) Kıdem Tazminatı Karşılığı	3.189.250	2.189.041
Eb) Diğer Borç ve Gider Karşılıkları	246.745	246.745
Toplam	3.435.995	2.435.786

Ea)- Kıdem Tazminatı Karşılığı

2023 yılında 11.017.674,20 TL kısa vadeli kıdem tazminatı karşılıkları hesabına aktarılmıştır.

Eb)- Diğer Borç ve Gider Karşılıkları

2023 yılında Genel Müdürlüğün Makamının 19.01.2024 tarih ve 2023/93 sayılı Yönetim Kurulu Kararı ile dahil sigorta fonuna karşılık ayrılmamıştır. Fon hesabının bakiyesi 246.745 TL'dir.

F-GELECEK YILLARA AİT GELİR VE GİDER TAHAKKUKLARI

	Önceki Dönem (2022 Yılı) TL	Cari Dönem (2023 Yılı) TL
Gelecek Yıllara Ait Gelirler	284.544	598.747
Toplam	284.544	598.747

Gelecek yıllara ait gelirler hesabının bakiyesinde yer alan 598.747,06 TL Turkcell baz istasyon kira gelirleridir.

III- ÖZKAYNAKLAR

SERMAYE HAREKETİ
TEŞEKKÜLÜMÜZÜN SERMAYE HAREKET TABLOSU

KURULUŞ SERMAYESİ	TARİH	KARAR NOSU	ARTIŞ TUTARI	TOPLAM SERMAYE
1.000,00	17.05.1973	7/6396 BKK	1.000	2.000
2.000,00	20.01.1975	7/8238 BKK	750	2.750
2.750,00	12.10.1979	7/8238 BKK	7.250	10.000
10.000,00	10.10.1983	112 K.H.K	20.000	30.000
30.000,00	11.05.1987	9718 YKK	70.000	100.000
100.000,00	17.11.1988	98/10 YKK	100.000	200.000
200.000,00	29.12.1989	89/T-145 YKK	200.000	400.000
400.000,00	10.09.1991		400.000	800.000
800.000,00	27.04.1992	92/T-31 YKK	300.000	1.100.000
1.100.000,00	06.09.1993	93/T-57 YKK	2.900.000	4.000.000
4.000.000,00	25.07.1994	94/T-58 YKK	2.000.000	6.000.000
6.000.000,00	06.02.1996	96/T-15 YKK	4.000.000	10.000.000
10.000.000,00	30.10.1997	97/T-63 YKK	55.000.000	65.000.000
65.000.000,00	03.12.1998	98/T-66 YPK	5.000.000	70.000.000
70.000.000,00	13.09.1999	99/T-38 YPK	30.000.000	100.000.000
100.000.000,00	02.11.2000	200/T-37 YPK	30.000.000	130.000.000
130.000.000,00	22.06.2001	2001/T-20 YPK	30.000.000	160.000.000
160.000.000,00	11.06.2002	2002/T-16 YPK	65.000.000	225.000.000
225.000.000,00	27.08.2003	2003/T-22 YPK	175.000.000	400.000.000
400.000.000,00	24.11.2003	2003/T-30 YPK	60.000.000	460.000.000
460.000.000,00	27.02.2004	2004/T-8 YPK	9.413.000	469.413.000
469.413.000,00	23.03.2009	2009/T-4 YPK	125.000.000	594.413.000
594.413.000,00	07.03.2011	2011/T-9 YPK	70.000.000	664.413.000
664.413.000,00	26.12.2011	2011/T 28 YPK	250.587.000	915.000.000
915.000.000,00	01.02.2013	2013/ T-2 YPK	145.000.000	1.060.000.000
1.060.000.000,00	29.01.2014	2014/ T-1 YPK	180.000.000	1.240.000.000
1.240.000.000,00	24.02.2015	2015/ T-4 YPK	260.000.000	1.500.000.000
1.500.000.000,00	04.04.2016	2016/ T-6 YPK	20.000.000	1.520.000.000
1.520.000.000,00	28.12.2016	2016/T-30 YPK	250.000.000	1.770.000.000
1.770.000.000,00	29.12.2017	2017/T-19 YPK	280.000.000	2.050.000.000
2.050.000.000,00	10.10.2017	2018/457 CK	495.000.000	2.545.000.000
2.545.000.000,00	06.10.2019	2019/1736 CK	400.000.000	2.945.000.000
2.945.000.000,00	14.12.2020	2020/3302 CK	750.000.000	3.695.000.000
3.695.000.000,00	30.09.2021	2021/4536 CK	1.529.000.000	5.224.000.000
5.224.000.000,00	27.07.2022	2022/5893 CK	1.000.000.000	6.224.000.000
6.224.000.000,00	06.01.2023	2023/6650 CK	2.300.000.000	8.524.000.000
8.524.000.000,00	22.12.2023	2023/7974 CK	3.676.000.000	12.200.000.000

22.12.2023 tarih ve 7974 sayılı Cumhurbaşkanlığı Kararlarıyla Kuruluşumuzun sermayesi 3.676.000.000 TL arttırılarak 12.200.000.000 TL'ye yükseltilmiştir.

A-ÖDENMİŞ SERMAYE

SERMAYE	Önceki Dönem (2022 Yılı) TL	Cari Dönem (2023 Yılı) TL	Fark
Aa) Sermaye	6.224.000.000	12.200.000.000	5.976.000.000
Ab) Ödenmemiş Sermaye (-)	587.000	3.676.587.000	3.676.000.000
Ödenmiş Sermaye	6.223.413.000	8.523.413.000	2.300.000.000

Teşekkülümüzün sermayesi 22.12.2023 tarih ve 7974 sayılı Cumhurbaşkanlığı Kararlarıyla 3.676.000.000 TL arttırılarak 12.200.000.000 TL'ye yükseltilmiştir. Önceki yıl ve bu yıl sermaye artışından gelen ödenmemiş sermayenin 2.300.000.000 TL'lik kısmı 19.01.2023, 02.03.2023, 16.03.2023, ve 17.08.2023 tarihlerinde Hazine ve Maliye Bakanlığınca ödenmiştir. 2023 yıl sonu itibariyle 3.676.587.000 TL ödenmemiş sermayemiz bulunmaktadır.

Teşekkülümüzün enflasyon düzeltmesi yapması zorunlu olduğundan Hazine ve Maliye Bakanlığının ilgili tebliğine göre 31.12.2023 tarihli bilançosundaki Sermaye tutarına 33.081.765.249 TL değer artışı yapılarak 45.281.765.249 TL'ye ulaşılmıştır.

B-SERMAYE YEDEKLERİ

Teşekkülümüzün iştiraki, Çaysan A.Ş'nin sermaye yedeği bulunmamaktadır.

C-KAR YEDEKLERİ

Teşekkülümüzün 2023 yılı kar yedekleri 3.135.511.809 TL'dir. Kar Yedeklerinin 2.802.384.604 TL Yasal Yedeklerden; 333.127.205 TL'si Olağanüstü Yedeklerden oluşmaktadır.

D-GEÇMİŞ YIL KÂRLARI**E-GEÇMİŞ YIL ZARARLARI**

Teşekkülümüzün geçmiş yıl zararlarının 2.3838.092.065 TL tutarındaki kısmı enflasyon düzeltmesi ile tasfiye edilerek 2024 yılına devreden geçmiş yıl zararı 46.129.994.308,54 TL

F- DÖNEM NET KÂRI

Teşekkülümüzün 2023 yılı dönem net kârı 69.265.331,83 TL'dir.

G- DÖNEM NET ZARARI**NAZIM HESAPLAR**

NAZIM HESAPLAR	Önceki Dönem (2022 Yılı) TL	Cari Dönem (2023 Yılı) TL	Fark
Alınan Teminat Mektupları	523.006.464	831.808.010	308.801.546
Verilen Teminat Mektupları	137.131.267	233.924.334	96.793.067
İzbedelli Kayıtlar (Demirbaş)	6.684.833	7.736.174	1.051.341
Fabrikalar Reyon-Müstahsil ve Personel Paketli Kuru Çay Stokları	23.953	29.703	5.750
Menkul Kıymetler (Çaysan Hisse Senetleri)	9.579.208	9.579.208	
Tapu Senetleri	377	378	1
Toplam	676.426.102	1.083.077.807	406.651.705

ÖZ KAYNAKLAR						
Ayrıntı Çizelgesi						
HESAP	ADI	DÖNEM BAŞI	GİRİŞ	GİRİŞLER TOPLAMI	ÇIKIŞ	BAKİYE
NO						
ANA	TALİ					
1	2	3	4	5	6	7
500	SERMAYE	6.224.000.000,00	5.976.000.000,00	12.200.000.000,00		12.200.000.000,00
501	ÖDENMEMİŞ SERMAYE (-)	(587.000,00)	(5.976.000.000,00)	(5.976.587.000,00)	(2.300.000.000,00)	(3.676.587.000,00)
523	İŞTİRAKLER YENİDEN DEĞERLEME ARTIŞLARI	5.747.505,49	17.853.727,87	23.601.233,36		23.601.233,36
540	YASAL YEDEKLER	111.392.822,04		111.392.822,04		111.392.822,04
542	OLAĞANÜSTÜ YEDEKLER	13.241.572,69		13.241.572,69		13.241.572,69
580	GEÇMİŞ YILLAR ZARARLARI (-)	(2.838.092.064,60)		(2.838.092.064,60)	(60.271.997,47)	(2.777.820.067,13)
590	DÖNEM NET KARI	60.271.997,47	69.265.331,83	129.537.329,30	60.271.997,47	69.265.331,83
591	DÖNEM NET ZARARI (-)					
ÖZ KAYNAKLAR TOPLAMI		3.575.974.833,09				5.963.093.892,79

ÖZ KAYNAKLAR						
Ayrıntı Çizelgesi (Enflasyon Değerleme Sonrası)						
HESAP	ADI	DÖNEM BAŞI	GİRİŞ	GİRİŞLER TOPLAMI	ÇIKIŞ	BAKİYE
NO						
ANA	TALİ					
1	2	3	4	5	6	7
500	SERMAYE	6.224.000.000,00	5.976.000.000,00	12.200.000.000,00		12.200.000.000,00
501	ÖDENMEMİŞ SERMAYE (-)	(587.000,00)	(5.976.000.000,00)	(5.976.587.000,00)	(2.300.000.000,00)	(3.676.587.000,00)
502	SERMAYE DÜZELTMESİ OLUMLU FARKLARI		45.281.765.249,00	45.281.765.249,00		45.281.765.249,00
523	İŞTİRAKLER YENİDEN DEĞERLEME ARTIŞLARI	5.747.505,49	17.853.727,87	23.601.233,36	23.601.233,36	
540	YASAL YEDEKLER	111.392.822,04	2.690.991.781,96	2.802.384.604,00		2.802.384.604,00
542	OLAĞANÜSTÜ YEDEKLER	13.241.572,69	319.885.632,31	333.127.205,00		333.127.205,00
580	GEÇMİŞ YILLAR ZARARLARI (-)	(2.838.092.064,60)	(46.129.994.308,54)	(48.968.086.373,14)	(2.838.092.064,60)	(46.129.994.308,54)
590	DÖNEM NET KARI	60.271.997,47	69.265.331,83	129.537.329,30	129.537.329,30	
591	DÖNEM NET ZARARI (-)					
ÖZ KAYNAKLAR TOPLAMI		3.575.974.833,09				10.810.695.749,46

Özkaynaklar Enflasyon Değerlemesi Sonrası tablosunda görülmek üzere 31.12.2023 tarihli bilançonun özkaynaklar grubunda bulunan Sermaye Hesabının tutarı yeniden değerlendirilmesi sonucu oluşan 45.281.765.249 TL fark Sermaye Düzeltmesi Olumlu Farkları hesabına kaydedilmiştir. İştiraklerden Yeniden Değerleme Artışları Hesabının bakiyesi 698 Enflasyon Düzeltme Hesabına devredilerek tasfiye edilmiştir. Yasal Yedekler hesabına yeniden değerlendirilmesi sonucu oluşan 2.690.991.781,96 TL eklenerek kaydedilmiştir. Olağanüstü Yedekler hesabına yeniden değerlendirilmesi sonucu oluşan 319.885.632,31 TL eklenerek kaydedilmiştir. Geçmiş Zararları hesabında bulunan 2.835.092.064,60 TL enflasyon düzeltmesi ile ilgili tebliğ gereği 698 Enflasyon Düzeltme Hesabına devredilerek tasfiye edilmiş olup aynı hesabın bakiyesinde olan tutar 698 Enflasyon Düzeltme Hesabın borç bakiyesinden aktarılmıştır.

FAALİYET DIŐI GELİR VE KÂRLAR

GELİR UNSURLARI	Yaş Çay Fabrikaları	Paketleme Fabrikası	Genel Müd Araştırma Anatamir	Bölge Müdürlükleri	Toplam
Faiz Gelirleri					
Mevduattan Alınan Faiz Geliri	160.002,70		2.919.486,33		3.079.489,03
Personelden Alınan Faiz Geliri	100,60				100,60
Üçüncü Kişilerden Alınan Faiz Geliri	9.010,56	139.339,60		2.404.088,83	2.552.438,99
Toplam	169.113,86	139.339,60	2.919.486,33	2.404.088,83	5.632.028,62
Konusu Kalmayan Karşılıklar					
Şüpheli Diğer Alacak İptal Karşılığı	11.695,90				11.695,90
Şüpheli Diğer Alacak İptal Karşılığı					
Toplam	11.695,90				11.695,90
Kambiyo Kârları					
Bankalar Hesabı Kambiyo Kârları					
Geçmiş Dönem Dövizli Ticari Borçlar				86.173,64	86.173,64
Dövizli Alacaklar Kur Farkı					
Toplam				86.173,64	86.173,64
Diğer Olağan Gelir ve Kârlar					
Kira Gelirleri (Lojman Geliri)	573.421,31		1.486.733,88	708.016,40	2.768.171,59
Bina Kira Gelirleri	18.545,45	4.555,64	326.759,88	18.763,69	368.624,66
Arazi ve Arsa Kira Gelirleri	493.452,22				493.452,22
Vinç, Araç Kiralama Gelirleri			81.640,00		81.640,00
Genel Müdürlük Misafirhane Geliri			340.254,96		340.254,96
Ankara Çalışma Ofis Gelirleri				941.454,63	941.454,63
Erzurum Misafirhane Gelirleri					
İstanbul Misafirhane Gelirleri				4.326,72	4.326,72
Kafeterya Geliri (Çayla)			5.843.400,29		5.843.400,29
Ziraat Çay Bahçesi Geliri			3.068.588,35		3.068.588,35
Kafeterya Geliri (Genel Müdürlük)			36.508,04		36.508,04
Havaalanı Kafeterya Gelirleri			605.115,58		605.115,58
Çay Analiz Geliri			41.672,60		41.672,60
Şartname Geliri	27.614,67	381,36	67.872,21	42,38	95.910,62
Nefaset Payı Gelirleri		323.066,66	19.308,72		342.375,38
Üretim Atığı Çay Lifi Satış Geliri	4.292.650,61	172.122,00			4.464.772,61
Tekrar Kullanılan Ambalaj Geliri	2.013.460,00				2.013.460,00
Ziraat Çay Bahçesi Geliri	75.020,98				75.020,98
Tazminat ve Ceza Gelirleri	12.688.425,24	265.199,26	59.491,54		13.013.116,04
Çay Analiz Geliri					
Cari Dönem Gerçek ve Tüzel Kişi Karları	1.164,68	1.066,83		184,00	2.415,51
Toplam	20.183.755,16	766.391,75	11.977.346,05	1.672.787,82	34.600.280,78
Önceki Dönem Gelir ve Kârlar					
Geçmiş Yıl Personel Karları	275.570,73	967,47	9.857,93	461,16	286.857,29
Geçmiş Yıl Yaş Çay Emanetleri Karları	96.728,42				96.728,42
SGK Prım-GSS İptal Karları	2.021.302,88		1.704,38		2.023.007,26
İşçi Kıdem Tazminatı Karları	2.047,54		2.436,04		4.483,58
Geçmiş Dönem Gerçek ve Tüzel Kişi Karları	51.771,77			100.838,10	152.609,87
Geçmiş Dönem Mahkeme Harcı			32.799,18	173.203,80	206.002,98
Geçmiş Dönem Kira Geliri	30.014,52		264.198,02	69.603,03	363.815,57
Alınan Ceza ve Tazminat Geliri			20.251,62	123.285,78	143.537,40
Toplam	2.477.435,86	967,47	331.247,17	467.391,87	3.277.042,37
Olağan Dışı Gelir ve Kârlar					
Duran Varlık Satış Kârları	12.894.960,99		1.474,57	103.950,95	13.000.386,51
Arazi ve Arsa Satış Kârları	9.912.590,12				9.912.590,12
Tesis, Makine ve Cihaz Satış Kârları	2.190.728,12			103.950,95	2.294.679,07
Taşıt Satış Kârları	219.349,98				219.349,98
Demirbaş Malzeme Satış Kârları	91.227,63		1.474,57		92.702,20
Diğer Maddi Duran Varlık Satış Kârları	481.065,14				481.065,14
Sayım Fazlası Karları	14.544.340,60	8,83	6.276.537,29	2.878,53	20.823.765,25
İlk Madde Malzeme Sayım Fazlası Geliri	7.366.531,03		311.372,29		7.677.903,32
Kuru Çay Sayım Fazlası Geliri	7.043.809,57	8,83		2.878,53	7.046.696,93
Ticari Mal Sayım Fazlası Geliri					
Diğer Stok Sayım Fazlası Geliri					
Maddi Duran Varlık Sayım Fazlası Gelir	134.000,00				134.000,00
Diğer Olağandışı Gelir ve Kârlar	4.012.044,07	3.097.887,95	662.072,23	507.556,81	8.279.561,06
İrad Kaydededilen Depozito ve Teminatlar	436.828,68		234.849,19	344.379,05	1.016.056,92
Alınan Tazminat ve Ceza Geliri	124.008,20		26.502,37		150.510,57
Hesap Küsürat Gelirleri	965,73	121,73	256,60	52,76	1.396,82
Alınan Bağış ve Yardımlar	190.339,18	20.479,12		163.125,00	373.943,30
İş Göremezlik Ödeneği İadesi	511.608,04	54.768,40			566.376,44
Cari Dönem SGK Prim - GSS İptal İadesi	1.951.058,33		21.093,34		1.972.151,67
Artık Hurda Malzeme Geliri	127.073,10	2.702.018,70	257,70		2.829.349,50
Memur - İşçi Personel Tahsilat Geliri	10.823,82				10.823,82
Komisyon Geliri	659.338,99		379.113,03		1.038.452,02
İlk Madde ve Malzeme Satış Kârları		320.500,00			320.500,00
Toplam	31.451.345,66	3.097.896,78	6.940.084,09	614.386,29	42.103.712,82
Genel Toplam	54.293.346,44	4.004.595,60	22.168.163,64	5.244.828,45	85.710.934,13

FAALİYET DIŞI GİDERLER VE ZARARLAR

GİDER UNSURLARI	Yaş Çay Fabrikaları	Paketleme Fabrikası	Genel Müd Araştırma Anatomir	Bölge Müdürlükleri	Toplam
Karşılık Giderleri					
Şüpheli Ticari Alacaklar Karşılık Giderleri (-)					
Diğ.Şüp Alac. Karşılık Gid. (-)			148.348,88	17.082,44	165.431,32
Sayım ve Tes.Noks.Karşılık Gid. (-)					
Toplam			148.348,88	17.082,44	165.431,32
Kambiyo Zararları					
Kambiyo Zararları (Kur Farkı) (-)					
Toplam					
Diğer Olağan Gider ve Zararlar					
Kira Giderleri (Lojman ve Mis. Yakit Gid.) (-)	464.283,06		741.083,41	634.576,43	1.839.942,90
Kafeterya Gideri (Çayla) (-)			6.958.755,74		6.958.755,74
Ziraat çay Bahçesi Gideri (-)			3.876.171,68		3.876.171,68
Lojman-Sosyal Tesis Bakım Onarım Gideri (-)			213.328,71		213.328,71
Lojman-Sosyal Tesis Amortisman Gideri (-)	106.263,09		259.714,53	111.268,96	477.246,58
Lojman-Sosyal Tesis Su Gideri (-)				12.731,44	12.731,44
Lojman-Sosyal Tesis Elektrik Gideri (-)			4.084,75	5,94	4.090,69
Konuk Evi Gideri (Ankara)(-)				128.554,44	128.554,44
Kafeterya Gideri (Lokal) (-)			16.793,85		16.793,85
Havaalanı Kafeterya Gideri (-)			789.117,89		789.117,89
İş Akdi Askıdaki İşçi Genel Sağlık Sigortası	72.514.642,36	4.550.815,18	165.307,55		77.230.765,09
Çalışna İşçi ve Memur Ücretsiz İzin GSS	897.267,53		26.768,85	254,66	924.291,04
Çalışna İşçi ve Memur Ücretsiz İzin GSS Damga Verg.	3.219,48				3.219,48
Toplam	73.985.675,52	4.550.815,18	13.051.126,96	887.391,87	92.475.009,53
KISA VADELİ BORÇLANMA GİDERLERİ (-)					
T.C. Ziraat Bankası A.Ş. Ödenen Faizler (-)			561.370.128,97		561.370.128,97
Türkiye Vakıflar Bankası T.A.O. Ödenen Faizler (-)			230.787.273,72		230.787.273,72
Türkiye Halk Bankası A.Ş. Ödenen Faizler (-)			133.184.540,83		133.184.540,83
Ziraat Katılım Bankası A.Ş. Ödenen Faizler (-)			56.901.249,99		56.901.249,99
Vakıf Katılım Bankası A.Ş. Ödenen Faizler (-)			34.810.266,59		34.810.266,59
Akbank T.A.Ş.Ödenen Faizler (-)			11.492.298,31		11.492.298,31
Türkiye İş Bankası A.Ş. Ödenen Faizler (-)			53.155.885,41		53.155.885,41
Garanti Bankası A.Ş. Ödenen Faizler (-)					
QNB Finansbank Ödenen Faizler (-)					
Türkiye Finans Katılım Bank A.Ş.Ödenen Faizler (-)					
Kuveyt Türk Katılım Bankası A.Ş. Ödenen Faizler(-)					
Toplam			1.081.701.643,82		1.081.701.643,82
Önceki Dönem Gider ve Zararlar					
Emekli Kıdem Tazminatları (-)	141.333.410,06	37.408.803,59	49.114.114,55	2.314.428,24	230.170.756,44
İşçi Kıdem Tazminatı (-)	141.333.410,06	37.408.803,59	17.295.014,67	2.281.030,09	198.318.258,41
Memur Emekli İkramesi (-)			21.325.154,91		21.325.154,91
Sözleşmeli Memur Emekli İkramesi (-)			10.493.944,97		10.493.944,97
Taşeron İşçi Emekli İkramesi (-)				33.398,15	33.398,15
Önceki Döneme Ait Diğer Giderler (-)	425.058,21	1.464,57	929.725,49	66.967,14	1.423.215,41
İş Akdi Askıda Olan İşçi Emekli Yol. Taz. (-)	232.831,28				232.831,28
Önceki Döneme Ait Personel Ücret Faizleri (-)	46.321,20			271,47	46.592,67
Önceki Döneme Ait Personel Ücret Ödemeleri (-)	23.019,01	1.180,40			24.199,41
Önceki Döneme Ait Gerçek ve Tüzel Kişi Öde. (-)	64.401,91		47.428,13	59.672,01	171.502,05
Önceki Döneme Ait SGK Ödemeleri (-)	12.601,73		379,46		12.981,19
Önceki Döneme Ait Vergi Dairesi Ödemeleri (-)			881.633,73		881.633,73
Önceki Döneme Ait Noter Gideri (-)	11.623,59	284,17	284,17	1.395,70	13.587,63
Önceki Döneme Ait Kanunî Defter Gideri (-)	26.659,00			5.290,00	31.949,00
Önceki Döneme Ait İade Çay Maliyet Gideri (-)					
Önceki Döneme Ait Diğer Zararlar (-)	7.600,49			337,96	7.938,45
Toplam	141.758.468,27	37.410.268,16	50.043.840,04	2.381.395,38	231.593.971,85
Diğer Olağandışı Gider ve Zararlar					
Kuru Çay Sayım Noksanı (-)					
Takdir Komisyonu Kararıyla Alınan Zarar (-)	97.081,89	5.631,29			102.713,18
Elden Çıkarılacak MDV Zararı (-)	5.123,86	409,52	45.717,56	1,85	51.252,79
Elden Çıkarılacak Stok Zararı (-)					
Ger.ve Tüz.Kişi Ödenen Tazminat ve Ceza Gideri (-)					
Ger.ve Tüz.Kişi Ödenen Tazminat ve Ceza Gideri (-)					
Mahkeme Gideri Vekalet Ücreti (-)				7.175,52	7.175,52
Resmi Dairelere Üçüncü Kişilere Ödenen Fazi Giderleri (-)				16.139,21	16.139,21
Resmi Dairelere Üçüncü Kişilere Ödenen Tazminat Gideri (-)			81,82		81,82
Zarar Kaydedilen Depozito ve Teminatlar Gideri (-)					
Hesap Küsürat Giderleri	269,26	5,91	150,29	31,63	457,09
Binek Araç Gideri	264.840,16	13.716,41	210.007,01	112.300,59	600.864,17
Binek Araç KDV	50.643,45	2.212,82	35.886,88	21.563,18	110.306,33
Toplam	417.958,62	21.975,95	291.843,56	157.211,98	888.990,11
Genel Toplam	216.162.102,41	41.983.059,29	1.145.236.803,26	3.443.081,67	1.406.825.046,63

	710-720-730	710-720-730	710-720-730	(710+720+730) Toplamı	750	770	760		
HESAP ADI	1	2	3	4	5	6	7	8	9
	YAŞ ÇAY FABRİKALAR TOPLAMI	PAKETLEME FABRİKALAR TOPLAMI	ANATAMIR FABRİKA TOPLAMI	TOPLAM	ARAŞTIRMA ENSİTÜSÜ	GENEL MÜDÜRLÜK TOPLAMI	PAZARLAMA BÖLGE MÜDÜRLÜKLERİ TOPLAMI	Faaliyet Giderleri	GENEL TOPLAM
YARI MAMÜL HARİÇ HARCAMA TOPLAMI	11.644.801.217,00	983.049.572,17	44.138.899,02	12.671.989.688,19	18.981.932,36	#BAŞV!	411.669.330,41	1.687.831.982,13	14.359.821.670,32
HARCAMA TOPLAMI	11.644.801.217,00	11.092.649.003,48	44.138.899,02	22.781.589.119,50	18.981.932,36	175.479.075,54	411.669.330,41	606.130.338,31	23.387.719.457,81
Direkt İlk Madde ve Malzeme Giderleri	6.982.354.074,75	10.655.312.377,82	2.390.611,46	17.640.057.064,03	61.545,61	2.065.304,17	2.034.094,08	4.160.943,86	17.644.218.007,89
Direkt İlk Madde ve Malzeme Giderleri	6.783.409.045,76			6.783.409.045,76					6.783.409.045,76
Yaş Çay Ürünü Siyah Çay Üretimi İçin	6.092.925.828,00			6.092.925.828,00					6.092.925.828,00
Yaş Çay Ürünü Yeşil Çay Üretimi İçin	4.379.397,00			4.379.397,00					4.379.397,00
Yaş Çay Ürünü Organik Siyah Çay Üretimi İçin	678.306.456,00			678.306.456,00					678.306.456,00
Yaş Çay Ürünü Organik Yeşil Çay Üretimi İçin	2.903.544,00			2.903.544,00					2.903.544,00
Yaş Çay Tomurcuğu Beyaz Çay Üretimi İçin	304.645,50			304.645,50					304.645,50
Tasnifli Siyah Çay Pudrası Üretimi İçin									
Tasnifli Yeşil Çay Pudrası Üretimi İçin									
Yaş Çay Telifi Ödemesi Gideri									
Organik Yaş Çay Destekleme Gideri									
Tasnifli Granül Çay Üretimi İlk Madde Gideri	2.215.268,26			2.215.268,26					2.215.268,26
Tasnifli Organik Granül Çay Üretimi İlk Madde Gideri	2.373.907,00			2.373.907,00					2.373.907,00
Direkt İlk Madde ve Malzeme Giderleri		10.109.599.431,31		10.109.599.431,31					10.109.599.431,31
Tasnifli Siyah Çay Ürünü		10.085.774.573,81		10.085.774.573,81					10.085.774.573,81
Tasnifli Yeşil Çay Ürünü		5.899.999,89		5.899.999,89					5.899.999,89
Tasnifli Organik Siyah Çay Ürünü		11.556.513,21		11.556.513,21					11.556.513,21
Tasnifli Organik Yeşil Çay Ürünü		1.611.854,51		1.611.854,51					1.611.854,51
Tasnifli Beyaz Çay Ürünü		385.000,00		385.000,00					385.000,00
Tasnifli Granül Çay Ürünü		2.532.335,31		2.532.335,31					2.532.335,31
Tasnifli Aromalı Siyah Çay Ürünü									
Tasnifli Aromalı Yeşil Çay Ürünü									
Tasnifli Siyah Çay Pudrası Ürünü									
Tasnifli Yeşil Çay Pudrası Ürünü		12.112,50		12.112,50					12.112,50
Tasnifli Ekstrat İlaveli Çay									
Tasnifli Organik Granül Çay Ürünü		1.827.042,08		1.827.042,08					1.827.042,08
Yardımcı İşletme Malzeme Giderleri		6.386.437,06		6.386.437,06					6.386.437,06
Partakül Aroma Gideri		6.386.437,06		6.386.437,06					6.386.437,06
İşletme Malzeme Giderleri	159.468.677,68	1.041.410,39	620.022,37	161.130.110,44		577.049,41	512.467,03	1.089.516,44	162.219.626,88
Kömür - Odun	154.419.411,79		85.032,50	154.504.444,29			12.170,00	12.170,00	154.516.614,29
Fuel-Oil							47.356,68	47.356,68	47.356,68
Akaryakıt (Mazot-Benzin)	3.406.344,94	991.720,63	485.525,03	4.883.590,60		573.011,08	450.213,23	1.023.224,31	5.906.814,91
Yağlar	1.436.034,47	49.689,76	22.464,84	1.508.189,07		4.038,33	2.727,12	6.765,45	1.514.954,52
LNG Yakıtı									
Diğer İşletme Malzemesi	206.886,48		27.000,00	233.886,48					233.886,48
Endirekt Malzeme Giderleri	15.016.513,11	3.360.234,35	121.907,23	18.498.654,69		6.006,72	1.400,00	7.406,72	18.506.061,41
Yedek Parçalar	14.549.785,06	3.058.743,37	86.240,63	17.694.769,06		5.865,04	1.400,00	7.265,04	17.702.034,10
Küçük Alet ve Takımlar	218.639,18	13.745,23	35.666,60	268.051,01		141,68		141,68	268.192,69
Techizat	108.743,47	286.210,67		394.954,14					394.954,14
Elektrik Motoru	41.959,58			41.959,58					41.959,58
Elektrik Şarteli	97.385,82	1.535,08		98.920,90					98.920,90
Muhtelif Malzeme Giderleri	24.459.838,20	534.924.864,71	1.648.681,86	561.033.384,77	61.545,61	1.482.248,04	1.520.227,05	3.064.020,70	564.097.405,47
Tamirat ve İnşaat Malzemeleri	2.905.342,29	445.011,75	1.130.547,70	4.480.901,74	265,48	140.411,27	14.590,92	155.267,67	4.636.169,41
Kırtasiye ve Basılı Kağıt Malzemesi	1.396.251,35	207.494,67	9.143,34	1.612.889,36	5.197,65	183.334,50	192.279,53	380.811,68	1.993.701,04
Ambalaj Malzemeleri	13.969.150,82	529.512.506,54		543.481.657,36		24.930,00	997.258,40	1.022.188,40	544.503.845,76
Gıda Malzemeleri	5.300,58			5.300,58					5.300,58
Giyecek Malzemeleri	57.835,74			57.835,74		438,48	10.830,40	11.268,88	69.104,62
Elektrik Malzemeleri	1.798.704,86	923.379,89	480.475,86	3.202.560,61	1.893,48	53.826,27	30.869,24	86.588,99	3.289.149,60
Laboratuvar Malzemeleri	82.293,78	46.702,18		128.995,96	37.481,42	18.467,52		55.948,94	184.944,90
Temizlik Malzemeleri	1.734.028,08	256.459,46	21.389,60	2.011.877,14	13.800,58	193.356,85	126.253,45	333.410,88	2.345.288,02
Döşeme ve Demirbaş Malzemeleri	470.475,27	13.380,00	3.207,63	487.062,90		277.981,26	64.853,49	342.834,75	829.897,65
Sair Muhtelif Malzemeler	2.040.455,43	3.519.930,22	3.917,73	5.564.303,38	2.907,00	589.501,89	83.291,62	675.700,51	6.240.003,89

HESAP ADI	710-720-730	710-720-730	710-720-730	(710+720+730) Toplam	750	770	760		
	1	2	3	4	5	6	7	8	9
	YAŞ ÇAY FABRİKALAR TOPLAMI	PAKETLEME FABRİKALAR TOPLAMI	ANATAMİR FABRIKA TOPLAMI	TOPLAM	ARAŞTIRMA ENSİTÜSÜ	GENEL MÜDÜRLÜK TOPLAMI	PAZARLAMA BÖLGE MÜDÜRLÜKLERİ TOPLAMI	Faaliyet Giderleri	GENEL TOPLAM
Sözleşmeli Memur Ek Memur Ücretleri	19.390.737,93	69.009,74	247.892,69	19.707.640,36	384.383,06	1.685.902,73	2.755.545,20	4.825.830,99	24.533.471,35
Yabancı Dil Tazminat Tutarı									
Tazminat Gösterge Tutarı									
Mahrumiyet Zammı Tutarı									
Proje Tazminat Tutarı									
Ek Ödeme	19.355.146,88	69.009,74	247.892,69	19.672.049,31	384.383,06	1.685.902,73	2.755.545,20	4.825.830,99	24.497.880,30
Vekalet Ücreti									
Emekli Sandığı %5 Ek Karşılık									
İş Güçlüğü	35.591,05			35.591,05					35.591,05
Yönetim Kurulu Üyesi (Kurum içi)									
Yönetim Kurulu Üyesi (Kurum dışı)									
Sözleşmeli Memur Ücrete Bağlı Diğer Ödemeler	642.011,34			642.011,34					642.011,34
Tazminat Neti									
Emekli İkramiye Karşılığı									
İSG Uzmanı Tazminatı	47.307,28			47.307,28					47.307,28
Arazi Tazminatı	594.704,06			594.704,06					594.704,06
Sözleşmeli Memur Kanuna ve Statüve Bağlı Ödemeler	12.623.125,29	52.417,74	154.911,75	12.830.454,78	254.002,94	1.148.512,97	1.667.382,46	3.069.898,37	15.900.353,15
GSS İşveren Tutarı	4.271.391,75	19.555,83	57.772,78	4.348.720,36	94.732,24	426.164,10	620.895,49	1.141.791,83	5.490.512,19
MYO İşveren Tutarı	556.672,55			556.672,55					556.672,55
Emekli Keseneği %20	7.300.365,14	32.593,03	96.288,07	7.429.246,24	157.887,03	714.889,74	1.036.563,97	1.909.340,74	9.338.586,98
Emekli Artış Farkı	76.038,92	268,88	850,90	77.158,70	1.383,67	6.794,31	9.923,00	18.100,98	95.259,68
Memur SSK İşveren Tutarı	418.656,93			418.656,93					418.656,93
Emekli Sandığı Giderler Katılım Payı									
Ücretsiz izinde olan Personel GSS İş.Pay						664,82		664,82	664,82
Sözleşmeli Memur Sosyal Yardımlar ve Sağlık Gideri	5.977.024,22	28.872,88	71.462,11	6.077.359,21	99.323,48	1.040.423,96	729.125,51	1.868.872,95	7.946.232,16
Aile Yardımı Tutarı	1.234.133,95		12.869,79	1.247.003,74	12.548,53	52.713,47	126.121,55	191.383,55	1.438.387,29
Çocuk Yardımı Tutarı	401.771,27	3.196,15	2.831,01	407.798,43	8.281,03	30.923,54	79.756,64	118.961,21	526.759,64
Toplu Görüşme Primi	850.717,52	3.998,48	11.995,44	866.711,44	15.993,92	79.969,60	131.627,28	227.590,80	1.094.302,24
Kampanya Primi	149.239,44	614,73	1.875,00	151.729,17	2.500,00	13.750,00	20.788,04	37.038,04	188.767,21
Evllenme, Doğum ve Ölüm Yardımı									
Sağlık Gideri							1.000,00	1.000,00	1.000,00
Yemek Yardımı (Aynı)	621.447,72	11.063,52	21.890,87	654.402,11		263.067,35		263.067,35	917.469,46
Personel Servis Giderleri	92.715,28			92.715,28					92.715,28
Memur Giyim Yardımı	2.626.999,04	10.000,00	20.000,00	2.656.999,04	60.000,00	600.000,00	369.832,00	1.029.832,00	3.686.831,04
Sözleşmeli Memur Yolluklar	506.754,34			506.754,34		12.157,45	13.112,53	25.269,98	532.024,32
Memur Yurt İçi Yolluğu	433.821,00			433.821,00		12.157,45	13.112,53	25.269,98	459.090,98
Memur Yurt Dışı Yolluğu									
Memur Emekli Yolluğu	72.933,34			72.933,34					72.933,34
4 C Sözleşmeli Memur (5510)	95.591.796,29	14.328.439,07	2.954.291,26	112.874.526,62	2.372.642,82	32.699.991,11	11.478.319,50	46.550.953,43	159.425.480,05
4 C Sözleşmeli Memur Ücretleri	59.976.370,80	9.131.463,22	1.885.319,40	70.993.153,42	1.541.954,10	21.701.622,58	7.328.202,32	30.571.779,00	101.564.932,42
Sözleşme Bütürlü	59.261.263,22	9.131.463,22	1.885.319,40	70.278.045,84	1.541.954,10	21.701.622,58	7.289.079,68	30.532.656,36	100.810.702,20
Aylık Gösterge Tutarı	19.199,37			19.199,37					19.199,37
Aylık Ek Gösterge Tutarı	51.961,30			51.961,30					51.961,30
Taban Aylık Tutarı	227.657,45			227.657,45					227.657,45
Kıdem Aylık Tutarı	3.426,05			3.426,05					3.426,05
Yan Ödeme Tutarı	203.472,25			203.472,25					203.472,25
Özel Hizmet Tazminatı Tutarı	209.391,16			209.391,16					209.391,16
Ücret Gösterge Tutarı									
Makam Tazminatı Tutarı									
Görev Tazminatı Tutarı							39.122,64	39.122,64	39.122,64
4 C Sözleşmeli Memur Ek Memur Ücretleri	20.468.817,29	3.103.719,54	653.445,38	24.225.982,21	537.131,80	6.497.328,19	2.533.626,41	9.568.086,40	33.794.068,61
Yabancı Dil Tazminat Tutarı									
Tazminat Gösterge Tutarı									
Mahrumiyet Zammı Tutarı									
Proje Tazminat Tutarı									
Ek Ödeme	20.396.928,21	3.103.719,54	653.445,38	24.154.093,13	537.131,80	6.497.328,19	2.533.626,41	9.568.086,40	33.722.179,53
Vekalet Ücreti									
Emekli Sandığı % 5 Ek Karşılık									
İş Güçlüğü	71.889,08			71.889,08					71.889,08
Yönetim Kurulu Üyesi (Kurum içi)									
Yönetim Kurulu Üyesi (Kurum dışı)									

HESAP ADI	710-720-730	710-720-730	710-720-730	(710+720+730) Toplam	750	770	760		
	1	2	3	4	5	6	7	8	9
	YAŞ ÇAY FABRİKALAR TOPLAMI	PAKETLEME FABRİKALAR TOPLAMI	ANATAMİR FABRIKA TOPLAMI	TOPLAM	ARAŞTIRMA ENSİTÜSÜ	GENEL MÜDÜRLÜK TOPLAMI	PAZARLAMA BÖLGE MÜDÜRLÜKLERİ TOPLAMI	Faaliyet Giderleri	GENEL TOPLAM
Danışmanlık ve Özel Hizmetler	1.507.471,55	335.451,45	19.358,25	1.862.281,25		3.406.931,36	907.212,93	4.314.144,29	6.176.425,54
Uygulama Danışmanlığı Gideri						3.393.050,85		3.393.050,85	3.393.050,85
İşyeri Hekim Ücretleri Gideri	873.692,37	145.411,85	19.358,25	1.038.462,47		12.462,18	3.000,00	15.462,18	1.053.924,65
İmalatı Yapılan İş İçin Piyasaya Yaptırılan İşler									
Sözleşmeli Avukat Ücreti							883.556,93	883.556,93	883.556,93
İş Sağlığı ve İş Güvenliği Gideri	633.779,18	190.039,60		823.818,78		1.418,33	20.656,00	22.074,33	845.893,11
Diğer Dışarıdan Sağlanan Fayda ve Hizmetler	1.043.472,10	34.733,51	2.188,62	1.080.394,23		1.479.943,87	79.077,65	1.559.021,52	2.639.415,75
Katı Atık Bertaraf Gideri	267.054,96	131,56	2.188,62	269.375,14			46.752,15	46.752,15	316.127,29
Gübre ve Ziraî İlaçlama Gideri	4.000,00			4.000,00					4.000,00
Zararlı Hayvanlarla Mücadele Gideri	54.325,00	8.070,00		62.395,00			16.200,00	16.200,00	78.595,00
Bağımsız Denetim Gideri						1.060.000,00		1.060.000,00	1.060.000,00
Numune Çayların Proje Gideri (Çay Araştırma)									
Analiz ve Tahlil Gideri	575.409,14	26.531,95		601.941,09		419.943,87	4.566,00	424.509,87	1.026.450,96
Paralı Köprü ve Otoban Yol Ücreti Gideri							11.559,50	11.559,50	11.559,50
Organik Çay Analiz Gideri (710 Hesap Kullanılacak)	142.683,00			142.683,00					142.683,00
Hizmet Alımı	295.839.480,34	25.341.695,01		321.181.175,35	3.822.334,27	1.386.768,57	251.547.041,96	256.756.144,80	577.937.320,15
Kiralık Vasıta Hizmet Alımı	4.888.166,75			4.888.166,75					4.888.166,75
İdari Hizmetler Kiralık Vasıta Gideri									
Almyeri Kontrol Kiralık Vasıta Gideri	2.617.073,32			2.617.073,32					2.617.073,32
Budama Projesi Kiralık Vasıta Gideri	2.271.093,43			2.271.093,43					2.271.093,43
Viç ve Lowbed Kiralık Vasıta Gideri									
Nakliye ve Yükleme Hizmet Alımı	289.285.475,36	25.341.695,01		314.627.170,37			245.112.815,23	245.112.815,23	559.739.985,60
Yaş Çay Nakliye Gideri (Fabrika)	148.231.011,65			148.231.011,65					148.231.011,65
Yaş Çay H.Gelen Nakliye Gideri (Almyeri-Fabrika)	25.472.143,11			25.472.143,11					25.472.143,11
Yaş Çay H.Gelen Nakliye Gideri (Fabrika-Fabrika)	19.515.136,63			19.515.136,63					19.515.136,63
Yaş Çay Yükleme Gideri	82.977.943,63			82.977.943,63					82.977.943,63
Yaş Çay Hariçten Gelen Yükleme Gideri	12.436.180,03			12.436.180,03					12.436.180,03
Yarı Mamül (Kuru Çay) Nak.Gid.(Paketleme)	653.060,31	25.341.695,01		25.994.755,32					25.994.755,32
Pak. ve Torb.Çay Nak.Gid. (Bölge Müd)							179.730.630,60	179.730.630,60	179.730.630,60
Yük.ve Boşaltma Gid. (Bölge Müd ve Paketleme)									
Soğuk Çay Nakliye Bedeli							65.382.184,63	65.382.184,63	65.382.184,63
Danışmanlık Hizmet Alımı	436.225,80			436.225,80					436.225,80
Bağımsız Denetim Hizmetleri									
Çay Alanları Rehabilitasyon Hizmetleri									
Enerji ve Proje Hizmetleri									
Diğer Danışmanlık Hizmetleri	436.225,80			436.225,80					436.225,80
Bakım ve Onarım Faaliyetleri Hizmet Alımı	19.546,25			19.546,25					19.546,25
Bilgisayar Bakım Hizmetleri									
Teknik Hizmetler Bakım Onarım Gideri	19.546,25			19.546,25					19.546,25
Diğer Hizmet Alımları	1.210.066,18			1.210.066,18	3.822.334,27	1.386.768,57	6.434.226,73	11.643.329,57	12.853.395,75
Özel Güvenlik Hizmet Gideri	1.194.045,19			1.194.045,19	3.822.334,27		4.538.171,83	8.360.506,10	9.554.551,29
Özel Garsonluk Hizmet Gideri									
Zararlı Hayvanlarla Mücadele Hizmet Gideri	4.500,00			4.500,00		1.361.858,57		1.361.858,57	1.361.858,57
Atıkların Toplanması Gideri	11.520,99			11.520,99		24.910,00		24.910,00	29.410,00
Misafirhane Hizmet Gideri							1.896.054,90	1.896.054,90	1.896.054,90
Palet Kiralama Hizmet Gideri									
Diğer Çeşitli Giderler	9.765.027,14	31.902.353,53	287.148,05	41.954.528,72	60.759,97	3.507.511,40	57.010.123,82	60.578.395,19	102.532.923,91
Diğer Çeşitli Giderler	9.765.027,14	31.902.353,53	287.148,05	41.954.528,72	60.759,97	3.507.511,40	2.519.675,53	6.087.946,90	48.042.475,62
Sigorta Giderleri	666.207,52	23.186,90	28.139,13	717.533,55		117.778,70	151.428,75	269.207,45	986.741,00
Harici Sigorta Gideri	8.067,15			8.067,15			116.327,40	116.327,40	124.394,55
Harici Pak.ve Dök.Çay Nakliye Sigorta Gideri									
Harici Teh.Mad.Zorunlu Sorumluluk Sigorta Gideri	3.248,14			3.248,14			750,07	750,07	3.998,21
Harici Taşit Sigorta Gideri (Kasko)	29.049,44			29.049,44					29.049,44
Dahili Yangın Sigortası (Malzeme,K.Çay,D.baş İçi)						6.250,00	21.414,18	27.664,18	56.713,62
Dahili Kaza Sigortası (Araçlar İçin)									
Zorunlu Trafik Sigortası	625.842,79	23.186,90	28.139,13	677.168,82		111.528,70	12.937,10	124.465,80	801.634,62
Satış ve Tesvik Giderleri	36,00	27.938,91		27.974,91			8.787,16	8.787,16	36.762,07
Numune Gideri	36,00	27.938,91		27.974,91					27.974,91
Piyasa Araştırma Gideri							8.787,16	8.787,16	8.787,16
Promosyon Gideri									
Hizmet Faturası Karşılığı Prim									

HESAP ADI	710-720-730	710-720-730	710-720-730	(710+720+730) Toplam	750	770	760		
	1	2	3	4	5	6	7	8	9
	YAŞ ÇAY FABRİKALAR TOPLAMI	PAKETLEME FABRİKALAR TOPLAMI	ANATAMİR FABRIKA TOPLAMI	TOPLAM	ARAŞTIRMA ENSİTÜSÜ	GENEL MÜDÜRLÜK TOPLAMI	PAZARLAMA BÖLGE MÜDÜRLÜKLERİ TOPLAMI	Faaliyet Giderleri	GENEL TOPLAM
Kira Giderleri	77.890,14	31.144.582,93		31.222.473,07		106.740,00	1.387.027,19	1.493.767,19	32.716.240,26
Arsa ve Arazi Kira Gideri	5.700,00			5.700,00					5.700,00
Bina Kira Gideri	32,00	197.967,50		197.999,50			826.952,13	826.952,13	1.024.951,63
Araç,Makina, Tesis Kira Gideri	69.412,50			69.412,50		106.740,00	560.075,06	666.815,06	736.227,56
Alımyeri Kiraları Gideri	2.745,64			2.745,64					2.745,64
Palet Kiralama Gideri		30.946.615,43		30.946.615,43					30.946.615,43
Sosyal Giderler	773.296,66			773.296,66	6.210,00	246.618,42	189.751,65	442.580,07	1.215.876,73
Kamu İş Sendikası									
Misafir Ağrlama Gid.(Çay Ocaklarında Kul.Çay Gid)	773.296,66			773.296,66	6.210,00	90.628,09	133.491,81	230.329,90	1.003.626,56
Temsil Gideri						138.040,91	4.362,40	142.403,31	142.403,31
Çevre Düzenleme Giderleri						17.949,42		17.949,42	17.949,42
Sosyal Tesis Diğer Giderler									
Eğitim, Kültür ve Yayın Gideri	28.373,46		900,00	29.273,46	550,00	55.423,39	15.068,05	71.041,44	100.314,90
Telif, Tercüme ve Yayın Gideri									
Gazete, Dergi ve Kitap Gideri (Resmi Gazete Dahil)	9.721,00			9.721,00		36.823,39		36.823,39	46.544,39
Video Bant ve Fotoğraf Gideri									
Kurtasiye Gideri (Ambar Girişi Yapılmayanlar)	18.652,46		900,00	19.552,46	550,00	18.600,00	15.068,05	34.218,05	53.770,51
Enerji Piyasası Düzenleme Kurulu Kat.Payı									
Stratejik Plan Eğit.Sem.Kat.Yol ve Sey Kat									
Yolluklar ve Seyahat Gid. (Kurum Dış Görevlendirme)	1.842,52			1.842,52					1.842,52
Memur Yurtiçi Yolluk ve Seyahat Giderleri									
İşçi Yurtiçi Yolluk ve Seyahat Giderleri									
Üçüncü Kişi Yurtiçi Yolluk ve Seyahat Giderleri	1.842,52			1.842,52					1.842,52
Memur Yurtdışı Yolluk ve Seyahat Giderleri									
İşçi Yurtdışı Yolluk ve Seyahat Giderleri									
Üçüncü Kişi Yurtdışı Yolluk ve Seyahat Giderleri									
Stratejik Plan Eğt.Sem.Sen.Konf.Yol.ve Seyahat Gid									
Kurs ve Seminer Eğitim Gideri	200.607,53			200.607,53		72.973,13		72.973,13	273.580,66
İşçi Eğitim Yemek Gideri	10.700,43			10.700,43					10.700,43
İşçi Eğitim Yolluk Gideri	80.454,03			80.454,03					80.454,03
Memur ve Sözleşmeli Per.Eğt.Yolluk Harcırah Gid.	104.328,72			104.328,72					104.328,72
Eğitici Ücreti (Teşekkül Eğitimi)	3.761,85			3.761,85		20.285,37		20.285,37	24.047,22
Yurt Dışında Eğitime Katılacak Per. Eğt.Kat.Ücreti									
Kurum Dışı Eğitmen Ücreti	1.362,50			1.362,50		1.141,94		1.141,94	2.504,44
Eğitim Programına Ödenen Ücret						45.712,50		45.712,50	45.712,50
Eğitimde Kullanılan Kırtasiye Gideri						3.750,00		3.750,00	3.750,00
Eğitimde Kullanılan Temizlik Gideri						2.083,32		2.083,32	2.083,32
Üretici Eğitim Gideri									
Mahkeme-Noter-Banka Teminat Havale ve Tahsil Gid	331.186,78	194.258,15	2.557,69	528.002,62	1.425,50	1.243.211,15	694.985,70	1.939.622,35	2.467.624,97
Mahkeme Gideri	88.605,94	108.269,88		196.875,82		447.492,63	670.781,59	1.118.274,22	1.315.150,04
Noter Gideri	61.801,41	2.797,63	1.628,37	66.227,41	1.425,50	735.821,88	19.697,80	756.945,18	823.172,59
Avukatlık Vekalet Ücreti		83.190,64		83.190,64					83.190,64
Havale Giderleri						0,01	4.506,31	4.506,32	4.506,32
Tahsil Giderleri									
Banka Teminat Giderleri	180.779,43		929,32	181.708,75		59.896,63		59.896,63	241.605,38
Abonelik ve Aidat Giderleri	3.604.956,44	93.600,00	11.075,00	3.709.631,44	5.990,00	877.221,02	17.325,80	900.536,82	4.610.168,26
Sertifikasyon Gideri	3.283.675,02	90.000,00		3.373.675,02		49.182,15		49.182,15	3.422.857,17
Meslek Odaları Sorumlu Yönetici Belgesi Gideri	19.742,59			19.742,59					19.742,59
Kamu İş Sendikası						82.500,00		82.500,00	82.500,00
Ticaret ve Sanayi Odası Aidatı-Ticaret Borsası Aid	301.538,83	3.600,00	11.075,00	316.213,83		103.680,00	17.325,80	121.005,80	437.219,63
TSE Aidatı ve Marka Kullanım Bedeli						237.750,98		237.750,98	237.750,98
Akreditasyon Gideri					5.990,00			5.990,00	5.990,00
İhracatçılar Birliği ve Diğer Yıllık Aidat Bedelleri						17.706,67		17.706,67	17.706,67
Marka Giderleri						386.401,22		386.401,22	386.401,22
Diğer Çeşitli Giderler	4.080.630,09	418.786,64	244.476,23	4.743.892,96	46.584,47	787.545,59	55.301,23	889.431,29	5.633.324,25
Stajyer Öğrenci Maaşı Gideri	3.025.197,65	392.719,32	238.016,10	3.655.933,07	42.855,77	700.250,37		743.106,14	4.399.039,21
Poşet Tesisleri Gideri (Paketleme Fab.)									
Binek Oto Alımında Ödenen KDV ve ÖTV									
Mot.Taş.Fenni Muayene Ve Emisyon Ücreti	125.489,77	7.270,48	3.682,49	136.442,74	1.333,60	9.322,19	6.910,56	17.566,35	154.009,09
Vasta Ruhsatları ile Plaka Yenileme Gideri									
Özel İletişim Vergisi (Telefon ve İnternet İçin)	139.172,68	10.249,34	2.436,54	151.858,56	2.395,10	77.973,03	34.860,67	115.228,80	267.087,36
Üretim ve Çevre İzin Belgeleri	218.376,64		341,10	218.717,74					218.717,74
Değerli Kağıt Bedeli (Çekler İçin Bankalara Öde.)									
Paratoner Topraklama ve Kantar Muayene Bedeli	207.058,78	8.547,50		215.606,28			13.530,00	13.530,00	229.136,28
Emisyon Ücreti ve ISG Ortam Ölçümleri	365.334,57			365.334,57					365.334,57

HESAP ADI	710-720-730	710-720-730	710-720-730	(710+720+730) Toplamı	750	770	760	8	9
	1	2	3	4	5	6	7		
	YAŞ ÇAY FABRİKALAR TOPLAMI	PAKETLEME FABRİKALAR TOPLAMI	ANATAMİR FABRİKA TOPLAMI	TOPLAM	ARAŞTIRMA ENSİTÜSÜ	GENEL MÜDÜRLÜK TOPLAMI	PAZARLAMA BÖLGE MÜDÜRLÜKLERİ TOPLAMI	Faaliyet Giderleri	GENEL TOPLAM
Yemek Bedeli	1.522.827,78	93.916,01	29.416,92	1.646.160,71		408.486,39		408.486,39	2.054.647,10
Telefon Gideri	27,47			27,47					27,47
Diğer Çeşitli Alacaklar	662.617,28	9.407,33	196.798,25	868.822,86	675,78		1.466,81	2.142,59	870.965,45
	2.185.472,53	103.323,34	226.215,17	2.515.011,04	675,78	408.486,39	1.466,81	410.628,98	2.925.640,02
Budama İşçilik Gideri	17.490.051,37			17.490.051,37					17.490.051,37
Budama Memur Gideri	118.437.562,70			118.437.562,70					118.437.562,70
Budama Malzeme Gideri	339.923,81			339.923,81					339.923,81
Budama Vasıta Gideri	2.272.274,04			2.272.274,04					2.272.274,04
	138.539.811,92			138.539.811,92					138.539.811,92
Üçüncü Kişilerden Alacaklar									
Üçüncü Kişi Diğer Alacaklar	1.952.357,78	60.270,00		2.012.627,78		24.117,57	87.557,75	111.675,32	2.124.303,10
Üçüncü Kişi Diğer Alacaklar(Elektrik Vb.)	20.866.051,40	494.040,00	6.741,15	21.366.832,55					21.366.832,55
	22.818.409,18	554.310,00	6.741,15	23.379.460,33		24.117,57	87.557,75	111.675,32	23.491.135,65
Diğer Stoklar									
Ambardaki Üretim Artıkları									
Poşet Tesisleri Gideri (Paketleme Fab.)									
İşçilik									
Malzeme									
Yakıt									
Baskı Silindir									
Amortismanlar									
180 Fırınlardan Geçirilen Kuru Çay									
0 Grubu Malzeme Gideri									
1 Grup İşçilik Gideri									
3 Grup Dışardan Sağlanan Fayda ve Hizmet Giderler									
258 - Yapılmakta Olan Yatırımlar									
Malzeme									
İşçilik									
Projesizler									
393 - İşletmeler Arası									
İşletmeler Arası									
479 - Diğer Borç ve Gider Karşılıkları									
Dahili Yangın Sig.(Malzeme, Demirbaş)									
Dahili Yangın Sig.(İşçilik)									
Dahili Kaza Sig.(Araclar için)									
659 - Diğer Gider ve Zararlar (-)									
Kira Giderleri (Lojman ve Misafirhane Yakıt Gid.)	404.533,06			404.533,06			634.576,43	634.576,43	1.039.109,49
Kafeterya Giderleri (Çayla)									
Ziraat Çay Bahçesi Giderleri (Çayla)									
Havaalanı Kafeterya Gideri									
Lojman ve Sosyal Tesis Bakım Onarım Gideri						251.268,19		251.268,19	251.268,19
Lojman ve Sosyal Tesis Amortisman Gideri	106.263,09			106.263,09	20.891,84		111.268,96	132.160,80	238.423,89
Konuk Evi Gideri							128.554,44	128.554,44	128.554,44
Lojman ve Sosyal Tesis Malzeme Gideri	59.750,00			59.750,00			12.737,38	12.737,38	72.487,38
İş Akdi Askı ve Ücretsiz İzin İşçi GSS İşveren Payı	73.411.909,80	4.550.815,18	188.290,38	78.151.015,36		3.786,02	254,66	4.040,68	78.155.056,04
İş Akdi Askı ve Ücretsiz İzin İşçi GSS Damga Vergisi	3.219,48			3.219,48					3.219,48
	73.985.675,43	4.550.815,18	188.290,38	78.724.780,99	20.891,84	255.054,21	887.391,87	1.163.337,92	79.888.118,91
689 - Diğer Olağan Dışı Gider ve Zararlar									
Diğer Olağan Dışı Gider ve Zararlar	1.298,00			1.298,00					1.298,00
Binek Araç Gideri (310 Seri Nolu Tebliğ) (-)	264.840,18	13.716,41	5.597,24	284.153,83		204.409,77	112.300,59	316.710,36	600.864,19
	266.138,18	13.716,41	5.597,24	285.451,83		204.409,77	112.300,59	316.710,36	602.162,19
	237.795.507,24	5.222.164,93	426.843,94	243.444.516,11	21.567,62	892.067,94	1.088.717,02	2.002.352,58	245.446.868,69
MALİYET GİDERLER TOPLAMI	11.407.005.709,76	11.087.426.838,55	43.712.055,08	22.538.144.603,39	18.960.364,74	174.587.007,60	410.580.613,39	604.127.985,73	23.142.272.589,12

AKTİF	ÖNCEKİ DÖNEM (2022)		CARİ DÖNEM (2023)		CARİ DÖNEM ENFALYON DEĞERLEMELİ (2023)		PASİF	ÖNCEKİ DÖNEM (2022)		CARİ DÖNEM (2023)		CARİ DÖNEM ENFALSYON DEĞERLEMELİ (2023)	
I-DÖNEN VARLIKLAR		8.115.411.524,77		12.336.884.848,63		12.532.476.126,69	I-KISA VADE YABANCI KAY.		5.569.993.900,03		7.416.288.694,57		7.417.283.709,45
A-Hazır Değerler	12.754.874,08		162.043.407,77		162.043.407,77		A-Mali Borçlar	4.841.500.000,00		5.822.700.000,00		5.822.700.000,00	
Verilen Çekler(-)							B-Ticari Borçlar	253.906.765,68		279.610.269,65		279.610.269,65	
B-Menkul Kıymetler							C-Diğer Borçlar	207.828.902,66		414.875.894,43		414.875.894,43	
C-Ticari Alacaklar	2.122.394.368,10		4.722.971.695,20		4.722.971.695,20		D-Alınan Avanslar						
Şüph. Alacak Karş(-)	1.113.936,34		1.108.635,78		1.108.635,78		E-Öd. Vergi ve Diğ. Yüküml.	146.626.590,03		256.630.869,99		256.630.869,99	
D-Diğer Alacaklar	16.622.748,68		34.614.078,35		34.614.078,35		F-Borç ve Gider Karş.	1.581.853,14		1.466.577,61		1.466.577,61	
Diğ. Şüph. Alacak Karş(-)	5.384.118,57		5.537.853,99		5.537.853,99		G-Gelecek Aylara Ait	117.098.161,16		639.108.891,37		640.103.906,25	
E-Stoklar	5.509.324.632,68		6.752.476.896,13		6.946.893.193,64								
Stok Değ. Diğ. Karş(-)							H-Diğ. Kısa Vad. Yab. Kay	1.451.627,36		1.896.191,52		1.896.191,52	
F-Gelecek Aylara Ait Gid.	11.871.051,86		29.518.018,90		30.692.999,45		K-Diğ. Kısa Vad. Yab. Kay (-)						
ve Gelir Tah.							KISA VAD. YABANCI KAYNAK.	5.569.993.900,03		7.416.288.694,57		7.417.283.709,45	
G-Diğer Dön. Varl.	449.421.994,45		642.387.332,22		642.387.332,22		İİ-UZUN VADE YABANCI KAY	3.720.539,06		2.585.785,51		3.034.532,57	
Diğer Dön. Karş(-)	480.090,17		480.090,17		480.090,17		A-Mali Borçlar						
DÖNEN VAR. TOPLAM	8.115.411.524,77		12.336.884.848,63		12.532.476.126,69		B-Ticari Borçlar						
İI-DURAN VARLIKLAR		1.034.277.747,41		1.045.083.524,24		5.698.537.864,79	C-Diğer Borçlar						
A-Ticari Alacaklar	1.017.920,48		1.734.874,37		1.734.874,37		D-Alınan Avans						
Şüph. Tic. Alac. Karş(-)							E-Borç ve Gider Karş.	3.435.994,71		2.435.785,51		2.435.785,51	
B-Diğ. Alacaklar							F-Gelecek Aylara Ait Gid.	284.544,35		150.000,00		598.747,06	
Diğ. Şüph. Alacak Karş(-)							G-Diğ. Uzun Vad. Yabancı Kay						
C-Mali Duran Varlıklar	10.665.143,38		28.518.871,25		130.145.245,71		UZUN VADE YABANCI KAY TOP.	3.720.539,06		2.585.785,51		3.034.532,57	
Mali Duran Var. Karş(-)							İİİ-ÖZ KAYNAKLAR	3.575.974.833,09		5.963.093.892,79		10.810.695.749,46	
D-Maddi Duran Varlık	1.604.594.335,52		1.656.276.592,50		10.230.770.040,46		A- Sermaye	6.224.000.000,00		12.200.000.000,00		12.200.000.000,00	
Birikmiş Amort(-)	593.516.938,81		660.470.961,96		4.784.465.965,52		Ödenmemiş Ser(-)	587.000,00		3.676.587.000,00		3.676.587.000,00	
E-Mad. Olm. Dur. Var.	34.611.619,95		46.055.868,63		212.040.168,12		Sermaye Düzeltmesi Olumlu Farkları					45.281.765.249,00	
Birikmiş Amortisman(-)	23.263.685,70		27.100.748,09		92.087.529,06		B-Sermaye Yedekleri	5.747.505,49		23.601.233,36			
F-Özel Tük. Tab. Varl.							C-Kar Yedekleri	124.634.394,73		124.634.394,73		3.135.511.809,00	
Birikmiş Tükenme Payı (-)							D-Geçmiş Yıllar Karları						
G-Gelecek Yıl. Ait Gid. Gelirler	127.451,41		42.890,24		126.763,05		E-Geçmiş Yıl Zararı(-)	2.838.092.064,60		2.777.820.067,13		46.129.994.308,54	
H-Diğer Duran Varlıklar	322.825,16		231.270,95		1.946.712,98		F-Dönem Karı	60.271.997,47		69.265.331,83			
Birikmiş Amortisman(-)	280.923,98		205.133,65		1.672.445,32		G-Dönem Zararı(-)						
DURAN VARLIKLAR TOPLAMI	1.034.277.747,41		1.045.083.524,24		5.698.537.864,79		ÖZ KAYNAKLAR TOPLAMI	3.575.974.833,09		5.963.093.892,79		10.810.695.749,46	
AKTİF (VARLIK) TOPLAMI	9.149.689.272,18	9.149.689.272,18	13.381.968.372,87	13.381.968.372,87	18.231.013.991,48	18.231.013.991,48	PASİF (KAYNAK) TOPLAMI	9.149.689.272,18	9.149.689.272,18	13.381.968.372,87	13.381.968.372,87	18.231.013.991,48	18.231.013.991,48
NAZİM HESAPLAR	676.426.102,80	676.426.102,80	4.157.372.769,73	4.157.372.769,73	4.157.372.769,73	4.157.372.769,73	NAZİM HESAPLAR	676.426.102,80	676.426.102,80	4.157.372.769,73	4.157.372.769,73	4.157.372.769,73	4.157.372.769,73
GENEL TOPLAM	9.826.115.374,98	9.826.115.374,98	17.539.341.142,60	17.539.341.142,60	22.388.386.761,21	22.388.386.761,21	GENEL TOPLAM	9.826.115.374,98	9.826.115.374,98	17.539.341.142,60	17.539.341.142,60	22.388.386.761,21	22.388.386.761,21

ÇAY İŞLETMELERİ GENEL MÜDÜRLÜĞÜ 2022-2023 KARŞILAŞTIRMALI YILI GELİR TABLOSU

GELİR VE GİDERLER		Önceki Dönem	Cari Dönem	Fark
		2022 Yılı	2023 Yılı	
		TL	TL	
60	BRÜT SATIŞLAR	9.161.711.114,22	14.900.890.588,92	5.739.179.474,70
600	1-Yurt İçi Satışlar	8.935.379.549,43	14.596.834.478,75	5.661.454.929,32
601	2-Yurt Dışı Satışlar	226.331.564,79	304.056.110,17	77.724.545,38
602	3-Diğer Gelirler			
61	SATIŞ İNDİRİMLERİ (-)	446.090.038,73	765.015.203,47	318.925.164,74
610	1-Satışdan İndirimler (-)	2.982,24	1.386,60	(1.595,64)
611	2-Satış İskontoları (-)	445.608.453,56	764.942.104,04	319.333.650,48
612	3-Diğer İndirimler (-)	478.602,93	71.712,83	(406.890,10)
	NET SATIŞLAR	8.715.621.075,49	14.135.875.385,45	5.420.254.309,96
62	SATIŞLARIN MALİYETİ (-)	7.350.516.107,30	12.141.367.955,09	4.790.851.847,79
620	1-Satılan Mamüller Maliyeti (-)	6.659.442.813,34	11.247.684.939,87	4.588.242.126,53
621	2-Satılan Ticari Mallar Maliyeti (-)	691.073.293,96	893.683.015,22	202.609.721,26
622	3-Satılan Hizmet Maliyeti (-)			
623	4-Diğer Satışların Maliyeti (-)			
624	5-Yurt Dışı Satışlar Maliyeti (-)			
	BRÜT SATIŞ KARI	1.365.104.968,19	1.994.507.430,36	629.402.462,17
63	FAALİYET GİDERLERİ(-)	348.965.205,57	604.127.985,73	255.162.780,16
630	1-Araştırma ve Geliştirme Gideri (-)	10.111.321,99	18.960.364,74	8.849.042,75
631	2-Pazarlama Satış ve Dağıtım Gid.(-)	244.410.443,67	410.580.613,39	166.170.169,72
632	3-Genel Yönetim Giderleri (-)	94.443.439,91	174.587.007,60	80.143.567,69
	FAALİYET KARI	1.016.139.762,62	1.390.379.444,63	374.239.682,01
64	DİĞER FAALİYET OLAĞAN GELİR VE KÂRLAR	24.109.245,95	40.330.178,94	16.220.932,99
640	1-İştiraklerden Temettü Gelirleri			
641	2-Bağlı Ortaklıklardan Temettü Gelirleri			
642	3-Faiz Gelirleri	3.233.157,58	5.632.028,62	2.398.871,04
643	4-Komisyon Gelirleri			
644	5-Konusu Kalmayan Karşılıklar	41.672,75	11.695,90	(29.976,85)
645	6-Menkul Kıymet Satış Karları			
646	7-Kombiyo Karları	890.115,34	86.173,64	(803.941,70)
647	8-Reeskont Faiz Gelirleri			
648	7-Enflasyon Düzeltme Karları			
649	8-Faaliyetle İlgili Diğ.Olağan Gelir ve Karlar	19.944.300,28	34.600.280,78	14.655.980,50
65	DİĞER FAAL OLAĞAN GİDER VE ZARARLAR (-)	46.234.525,91	92.640.440,85	46.405.914,94
653	1-Komisyon Giderleri (-)			
654	2-Karşılık Giderleri (-)	124.317,01	165.431,32	41.114,31
655	3-Menkul Kıymet Satış Zararları (-)			
656	4-Kombiyo Zararları (-)	166.493,28		(166.493,28)
657	5-Reeskont Faiz Giderleri (-)			
658	6-Enflasyon Düzeltmesi Zararları (-)			
659	7-Diğer Gider Ve Zararlar (-)	45.943.715,62	92.475.009,53	46.531.293,91
66	FINANSMAN GİDERLERİ (-)	844.545.524,20	1.081.701.643,82	237.156.119,62
660	1-Kısa Vadeli Borçlanma Giderleri	844.545.524,20	1.081.701.643,82	237.156.119,62
661	2-Uzun Vadeli Borçlanma Giderleri			
	OLAĞAN KÂR (+)	149.468.958,46	256.367.538,90	106.898.580,44
67	OLAĞANDIŞI GELİR VE KÂRLAR	33.448.214,89	45.380.755,19	11.932.540,30
671	1-Önceki Dönem Gelir ve Karlar	2.012.186,01	3.277.042,37	1.264.856,36
679	2-Diğer Olağandıışı Gelir ve Karlar	31.436.028,88	42.103.712,82	10.667.683,94
68	OLAĞANDIŞI GİDER VE ZARARLAR (-)	122.645.175,88	232.482.962,26	109.837.786,38
680	1-Çalışmayan Kısım Gider ve Zararları (-)	37.158.243,00		(37.158.243,00)
681	2-Önceki Dönem Gider ve Zararları (-)	81.009.390,00	231.593.971,85	150.584.581,85
689	3-Diğer Olağandıışı Gider ve Zararlar (-)	4.477.542,88	888.990,41	(3.588.552,47)
	DÖNEM KARI VEYA ZARARI	60.271.997,47	69.265.331,83	8.993.334,36
	K-DÖNEM KARI VERGİ ve DİĞER YASAL			
	YÜKÜMLÜLÜK KARŞILIKLARI (-)			
	DÖNEM NET KARI VEYA ZARARI	60.271.997,47	69.265.331,83	8.993.334,36

YILLAR İTİBARIYLA KAR / ZARAR DURUMU

(BİN TL)

YILLAR	KÂR	ZARAR
1992		826
1993		2.716
1994		4.315
1995		6.825
1996		10.981
1997		28.528
1998	3.267	
1999		2.346
2000		16.021
2001		76.665
2002		30.754
2003		68.341
2004	24.061	
2005	50.023	
2006	32.258	
2007	9.677	
2008		8.832
2009		23.209
2010		26.991
2011		74.557
2012		64.828
2013		39.301
2014	12.062	
2015	22.671	
2016	82.124	
2017		267.742
2018		657.086
2019		635.093
2020		547.247
2021		503.840
2022	60.272	
2023	69.265	

EKLER :

- 2023 Yılı Bilanço Aktif (Varlıklar) Dönen Varlıklar
- 2023 Yılı Bilanço Aktif (Varlıklar) Duran Varlıklar
- 2023 Yılı Bilanço Pasif (Kaynaklar)
 - Kısa vadeli yabancı kaynaklar
- 2023 Yılı Bilanço Pasif (Kaynaklar)
 - Uzun vadeli yabancı kaynaklar
- Nakit Akım Tablosu
- Vergiler
- Mal ve Hizmet Satışları Tablosu
- Bilanço Dip Notları
 - Gelir Tablosu Dip Notları
- Birim Satış Maliyeti
- Çaysan A.Ş.' nin Bilanço Aktif
- Çaysan A.Ş.' nin Bilanço Pasif
- Çaysan A.Ş.' nin Gelir Tablosu
- Yıllar İtibarı ile Destekleme Primi
- Budama Tazminatı ve Budama Masrafı

Çay İşletmeleri Genel Müdürlüğü (ÇAY-KUR)
2023 yılı Bilançosu

Aktif (Varlıklar)	Önceki dönem (2022)		Cari dönem (2023)		Cari Dönem Enflasyon Değerlemeli (2023)	
	TL		TL		TL	
	Ayrıntısı	Tümü	Ayrıntısı	Tümü	Ayrıntısı	Tümü
I-Dönen varlıklar :						
A-Hazır değerler		12.754.874,08		162.043.407,77		162.043.407,77
1-Kasa	34.670,84		26.972,91		26.972,91	
2-Alınan çekler						
3-Bankalar	7.992.964,82		154.444.794,17		154.444.794,17	
4-Verilen çekler ve ödeme emirleri (-)						
5-Diğer hazır değerler	4.727.238,42		7.571.640,69		7.571.640,69	
B-Menkul kıymetler						
1-Hisse senetleri						
2-Özel kesim tahvil, senet ve bonoları						
3-Kamu kesimi tahvil, senet ve bonoları						
4-Diğer menkul kıymetler						
5-Menkul kıymetler değer düşüklüğü karşılığı (-)						
C-Ticari alacaklar		2.121.280.431,76		4.721.863.059,42		4.721.863.059,42
1-Ahçılar	2.105.154.934,00		4.687.799.726,88		4.687.799.726,88	
2-Alacak senetleri						
3-Alacak senetleri reeskontu (-)						
4-Kazanılmamış finansal kiralama faiz gelirleri (-)						
5-Verilen depozito ve teminatlar			5.000,00		5.000,00	
6-Diğer ticari alacaklar	16.125.497,76		34.058.332,54		34.058.332,54	
7-Şüpheli ticari alacaklar	1.113.936,34		1.108.635,78		1.108.635,78	
8-Şüpheli ticari alacaklar karşılığı (-)	(1.113.936,34)		(1.108.635,78)		(1.108.635,78)	
D-Diğer alacaklar		11.238.630,11		29.076.224,36		29.076.224,36
1-Ortaklardan alacaklar						
2-İştiraklerden alacaklar						
3-Bağlı ortaklıklardan alacaklar						
4-Personelden alacaklar	367.850,60		727.354,38		727.354,38	
5-Diğer çeşitli alacaklar	10.870.779,51		28.348.869,98		28.348.869,98	
6-Diğer alacak senetleri reeskontu (-)						
7-Şüpheli diğer alacaklar	5.384.118,57		5.537.853,99		5.537.853,99	
8-Şüpheli diğer alacaklar karşılığı (-)	(5.384.118,57)		(5.537.853,99)		(5.537.853,99)	
E-Stoklar		5.509.324.632,68		6.752.476.896,13		6.946.893.193,64
1-İlk madde ve malzeme	155.423.331,20		226.350.198,39		232.944.130,20	
2-Yarı mamuller						
3-Mamuller	5.278.385.711,63		6.417.118.647,37		6.604.070.331,34	
4-Ticari mallar	44.619.099,43		29.509.871,65		30.369.590,27	
5-Diğer stoklar	30.896.490,42		79.498.178,72		79.509.141,83	
6-Stok değer düşüklüğü karşılığı (-)						
7-Verilen sipariş avansları						
F-Yıllara yaygın inşaat ve onarım maliyetleri						
1-Yıllara yaygın inşaat ve onarım maliyetleri						
2-Yıllara yaygın inşaat enflasyon düzeltme hesabı						
3-Taşeronlara verilen avanslar						
G-Gelecek aylara ait giderler ve gelir tahakkukları		11.871.051,86		29.518.018,90		30.692.999,45
1-Gelecek aylara ait giderler	11.871.051,86		29.518.018,90		30.692.999,45	
2-Gelir tahakkukları						
H-Diğer dönen varlıklar		448.941.904,28		641.907.242,05		641.907.242,05
1-Devreden KDV	447.429.323,39		639.962.557,18		639.962.557,18	
2-İndirilecek KDV						
3-Diğer KDV	1.451.627,36		1.896.191,52		1.896.191,52	
4-Peşin ödenen vergiler ve fonlar						
5-İş avansları	60.953,53		48.493,35		48.493,35	
6-Personel avansları			0,00		0,00	
7-Sayım ve tesellim noksanları	480.090,17		480.090,17		480.090,17	
8-Diğer çeşitli dönen varlıklar						
9-Diğer çeşitli dönen varlıklar karşılığı (-)	(480.090,17)		(480.090,17)		(480.090,17)	
Dönen varlıklar toplamı		8.115.411.524,77		12.336.884.848,63		12.532.476.126,69

Çay İşletmeleri Genel Müdürlüğü (ÇAY-KUR)
2023 yılı Bilançosu

Aktif (Varlıklar)	Önceki dönem (2022)		Cari dönem (2023)		Cari Dönem Enflasyon Değerlemeli (2023)	
	TL		TL		TL	
	Ayrıntısı	Tümü	Ayrıntısı	Tümü	Ayrıntısı	Tümü
II-Duran varlıklar:						
A-Ticari alacaklar:		1.017.920,48		1.734.874,37		1.734.874,37
1-Alıcılar						
2-Alacak senetleri						
3-Alacak senetleri reeskontu (-)						
4-Kazanılmamış finansal kiralama faiz gelirleri (-)						
5-Verilen depozito ve teminat	1.017.920,48		1.734.874,37		1.734.874,37	
6-Şüpheli ticari alacaklar karşılığı (-)						
B-Diğer alacaklar:						
1-Ortaklardan alacaklar						
2-İştiraklerden alacaklar						
3-Bağlı ortaklıklardan alacaklar						
4-Personelden alacaklar						
5-Diğer çeşitli alacaklar						
6-Diğer alacak senetleri reeskontu (-)						
7-Şüpheli diğer alacaklar karşılığı (-)						
C-Mali duran varlıklar		10.665.143,38		28.518.871,25		130.145.245,71
1-Bağlı menkul kıymetler						
2-Bağlı menkul kıymetler değer düşüklüğü karşılığı (-)						
3-İştirakler	10.665.143,38		28.518.871,25		130.145.245,71	
4-İştiraklere sermaye taahhütleri (-)						
5-İştirakler sermaye payları değer düşüklüğü karşılığı (-)						
6-Bağlı ortaklıklar (konsolide dışı)						
7-Bağlı ortaklıklara sermaye taahhütleri (-)						
8-Bağlı ortaklıklar sermaye payları değer düşüklüğü karşılığı(-)						
D-Maddi duran varlıklar		1.011.077.396,71		995.805.630,54		5.446.304.074,94
1-Arazi ve arsalar	14.405.394,90		14.405.394,90		165.968.806,21	
2-Yer altı ve yer üstü düzenleri	34.023.928,64		80.164.855,14		468.230.995,94	
3-Binalar	474.855.511,55		652.097.875,67		5.406.154.084,05	
4-Tesis, makine ve cihazlar	636.387.885,24		777.736.335,34		3.724.689.401,78	
5-Taşitlar	7.527.799,70		7.506.944,16		9.853.702,59	
6-Demirbaşlar	52.107.247,24		58.976.710,39		153.671.675,90	
7-Diğer maddi duran varlıklar	22.009.816,80		23.980.616,46		45.788.681,29	
8-Birikmiş amortismanlar (-)	(593.516.938,81)		(660.470.961,96)		(4.784.465.965,52)	
9-Yapılmakta olan yatırımlar	363.276.751,45		41.407.860,44		256.412.692,70	
10-Verilen avanslar						
E-Maddi olmayan duran varlıklar		11.347.934,25		18.955.120,54		119.952.639,06
1-Haklar	1.595.088,52		1.595.088,52		40.128.721,30	
2-Şerefiye						
3-Kuruluş ve örgütlenme giderleri						
4-Araştırma ve geliştirme giderleri			5.965.165,00		5.965.165,00	
5-Özel maliyetler	12.616.589,16		12.616.589,16		135.439.109,98	
6-Diğer maddi olmayan duran varlıklar	20.399.942,27		25.879.025,95		30.507.171,84	
7-Birikmiş amortismanlar (-)	(23.263.685,70)		(27.100.748,09)		(92.087.529,06)	
8-Verilen avanslar						
F-Özel tükenmeye tabi varlıklar						
1-Arama giderleri						
2-Hazırlık ve geliştirme giderleri						
3-Diğer özel tükenmeye tabi varlıklar						
4-Birikmiş tükenme payları (-)						
5-Verilen avanslar						
G-Gelecek yıllara ait giderler ve gelir tahakkukları		127.451,41		42.890,24		126.763,05
1-Gelecek yıllara ait giderler	127.451,41		42.890,24		126.763,05	
2-Gelir tahakkukları						
H-Diğer duran varlıklar		41.901,18		26.137,30		274.267,66
1-Gelecek yıllarda indirilecek KDV						
2-Diğer Duran Varlıklar						
3-Elden Çıkarılacak Stok ve M.D.V	322.825,16		231.270,95		1.946.712,98	
4-Diğer çeşitli duran varlıklar	0,00		0,00		0,00	
5-Birikmiş Amortismanlar (-)	(280.923,98)		(205.133,65)		(1.672.445,32)	
Duran varlıklar toplamı		1.034.277.747,41		1.045.083.524,24		5.698.537.864,79
Aktif (Varlıklar toplamı)		9.149.689.272,18		13.381.968.372,87		18.231.013.991,48

Çay İşletmeleri Genel Müdürlüğü (ÇAY-KUR)
2023 yılı Bilançosu

Pasif (Kaynaklar)	Önceki dönem (2022)		Cari dönem (2023)		Cari Dönem Enflasyon Değerlemeli (2023)	
	TL		TL		TL	
	Ayrıntısı	Tümü	Ayrıntısı	Tümü	Ayrıntısı	Tümü
I-Kısa vadeli yabancı kaynaklar						
A-Mali borçlar		4.841.500.000,00		5.822.700.000,00		5.822.700.000,00
1-Banka kredileri	4.841.500.000,00		5.822.700.000,00		5.822.700.000,00	
2-Finansal kiralama işlemlerinden borçlar						
3-Ertelenmiş finansal kiralama borçlanma maliyetleri (-)						
4-Uzun vadeli yabancı kredilerin anapara taksitleri ve faizleri						
5-Tahvil, anapara borç taksitleri ve faizleri						
6-Çıkarılmış bonolar ve senetler						
7-Çıkarılmış diğer menkul kıymetler						
8-Menkul kıymetler ihraç farkı (-)						
9-Diğer mali borçlar						
B-Ticari borçlar		253.906.765,68		279.610.269,65		279.610.269,65
1-Satıcılar	242.310.353,65		269.521.746,75		269.521.746,75	
2-Borç senetleri						
3-Borç senetleri reeskontu (-)						
4-Alınan depozito ve teminatlar	10.450.484,10		8.535.208,91		8.535.208,91	
5-Diğer ticari borçlar	1.145.927,93		1.553.313,99		1.553.313,99	
C-Diğer borçlar		207.828.902,66		414.875.894,43		414.875.894,43
1-Ortaklara borçlar						
2-İştiraklere borçlar						
3-Bağlı ortaklıklara borçlar						
4-Personelle borçlar	362.126,38		246.330.347,95		246.330.347,95	
5-Diğer çeşitli borçlar	207.466.776,28		168.545.546,48		168.545.546,48	
6-Diğer borç senetleri reeskontu (-)						
D-Alınan avanslar						
E-Yıllara yaygın inşaat ve onarım hak ediş bedelleri						
1-Yıllara yaygın inşaat ve onarım hak ediş bedelleri						
2-Yıllara yaygın inşaat enflasyon düzeltme hesabı						
F-Ödenecek vergi ve diğer yükümlülükler		146.626.590,03		256.630.869,99		256.630.869,99
1-Ödenecek vergi ve fonlar	35.898.619,42		91.305.213,30		91.305.213,30	
2-Ödenecek sosyal güvenlik kesintileri	54.976.524,12		155.389.216,19		155.389.216,19	
3-Vadesi geçmiş ertelenmiş veya taksitlendirilmiş vergi ve diğer yükümlülükler	55.653.793,22		5.889.271,59		5.889.271,59	
4-Diğer yükümlülükler	97.653,27		4.047.168,91		4.047.168,91	
G-Borç ve gider karşılıkları		1.581.853,14		1.466.577,61		1.466.577,61
1-Dönem kârı vergi ve diğer yasal yükümlülük karşılıkları						
2-Dönem kârı peşin ödenen vergi ve diğer yükümlülükleri (-)						
3-Kıdem tazminatı karşılığı	1.581.853,14		1.466.577,61		1.466.577,61	
4-Diğer borç ve gider karşılıkları						
H-Gelecek aylara ait gelirler ve gider tahakkukları		117.098.161,16		639.108.891,37		640.103.906,25
1-Gelecek aylara ait giderler	519.324,28		451.797,19		1.446.812,07	
2-Gider tahakkukları	116.578.836,88		638.657.094,18		638.657.094,18	
I-Diğer kısa vadeli yabancı kaynaklar		1.451.627,36		1.896.191,52		1.896.191,52
1-Hesaplanan KDV	0,00		0,00		0,00	
2-Diğer KDV	1.451.627,36		1.896.191,52		1.896.191,52	
3-Sayım ve tesellüm fazlaları						
4-Diğer çeşitli yabancı kaynaklar						
Kısa vadeli yabancı kaynaklar toplamı		5.569.993.900,03		7.416.288.694,57		7.417.283.709,45

Çay işletmeleri Genel Müdürlüğü(ÇAY-KUR)
2023 yılı Bilançosu

Pasif (Kaynaklar)	Önceki dönem (2022)		Cari dönem (2023)		Cari Dönem Enflasyon Değerlemeli (2023)	
	TL		TL		TL	
	Ayrıntısı	Tümü	Ayrıntısı	Tümü	Ayrıntısı	Tümü
II-Uzun vadeli yabancı kaynaklar						
A-Mali borçlar						
1-Banka kredileri						
2-Finansal kiralama işlemlerinden borçlar						
3-Ertelenmiş finansal kiralama borçlanma maliyetleri (-)						
4-Çıkarılmış tahviller						
5-Çıkarılmış diğer menkul kıymetler						
6-Menkul kıymetler ihraç farkı (-)						
7-Diğer mali borçlar						
B-Ticari borçlar						
1-Satıcılar						
2-Borç senetleri						
3-Borç senetleri reeskontu (-)						
4-Alınan depozito ve teminatlar						
5-Diğer ticari borçlar						
C-Diğer borçlar						
1-Ortaklara borçlar						
2-İştiraklere borçlar						
3-Bağlı ortaklıklara borçlar						
4-Diğer çeşitli borçlar						
5-Diğer borç senetleri reeskontu (-)						
6-Kamuya olan ertelenmiş ve taksitlendirilmiş borçlar						
D-Alman avanslar						
E-Borç ve gider karşılıkları		3.435.994,71		2.435.785,51		2.435.785,51
1-Kıdem tazminatı karşılıkları	3.189.249,81		2.189.040,61		2.189.040,61	
2-Diğer borç ve gider karşılıkları	246.744,90		246.744,90		246.744,90	
F-Gelecek yıllara ait gelirler ve gider tahakkukları		284.544,35		150.000,00		598.747,06
1-Gelecek yıllara ait gelirler	284.544,35		150.000,00		598.747,06	
2-Gider tahakkukları						
3-Negatif konsolidasyon şerefiyesi						
G-Diğer uzun vadeli yabancı kaynaklar						
1-Gelecek yıllar ertelenen veya terkin edilecek KDV						
2-Diğer uzun vadeli yabancı kaynaklar						
Uzun vadeli yabancı kaynak toplamı		3.720.539,06		2.585.785,51		3.034.532,57
Yabancı kaynaklar toplamı		5.573.714.439,09		7.418.874.480,08		7.420.318.242,02
III-Öz kaynaklar						
A-Ödenmiş sermaye		6.223.413.000,00		8.523.413.000,00		53.805.178.249,00
1-Sermaye	6.224.000.000,00		12.200.000.000,00		12.200.000.000,00	
2-Ödenmemiş sermaye (-)	(587.000,00)		(3.676.587.000,00)		(3.676.587.000,00)	
3-Sermaye düzeltmesi olumlu farkları					45.281.765.249,00	
4-Sermaye düzeltmesi olumsuz farkları (-)						
B-Sermaye yedekleri		5.747.505,49		23.601.233,36		
1-Hisse senedi ihraç primleri						
2-Hisse senedi ihraç iptal kârları						
3-İştiraketler Yeniden Değerleme	5.747.505,49		23.601.233,36			
4-Diğer sermaye yedekleri						
C-Kâr yedekleri		124.634.394,73		124.634.394,73		3.135.511.809,00
1-Yasal yedekler	111.392.822,04		111.392.822,04		2.802.384.604,00	
2-Statü yedekleri						
3-Olağanüstü yedekler	13.241.572,69		13.241.572,69		333.127.205,00	
4-Diğer kâr yedekleri						
5-Özel fonlar						
D-Geçmiş yıllar kârları						
E-Geçmiş yıllar zararları (-)	(2.838.092.064,60)	(2.838.092.064,60)	(2.777.820.067,13)	(2.777.820.067,13)	(46.129.994.308,54)	(46.129.994.308,54)
F-Dönem net kârı	60.271.997,47	60.271.997,47	69.265.331,83	69.265.331,83		
G-Dönem net Zararı						
1-Teşebbüsün net kârı (zararı)						
2-Azınlık payları net kârı (zararı)						
Öz kaynaklar toplamı		3.575.974.833,09		5.963.093.892,79		10.810.695.749,46
IV-Azınlık payları						
Pasif (Kaynaklar) toplamı		9.149.689.272,18		13.381.968.372,87		18.231.013.991,48

NAKİT AKIM TABLOSU	Cari Dönem Bin TL
A. DÖNEM BAŞI NAKİT MEVCUDU	12.755
B. DÖNEM İÇİ NAKİT GİRİŞLERİ	39.610.035
1) Satışlardan Elde Edilen Nakit	11.516.738
a. Net Satışlar	14.135.875
b. Ticari Alacaklardaki Azalışlar	
c. Ticari Alacaklardaki Artışlar (-)	2.619.137
ç. Alınan Avanslarda Azalış (-)	
2) Diğer Faaliyetlerden Olağan Gelir ve Karlardan Sağlanan Nakit	40.330
3) Olağandışı Gelir ve Karlardan Sağlanan Nakit	24.558
4) Kısa Vadeli Yabancı Kaynaklardaki Artıştan Sağlanan Nakit (Alımlarla ilgili olmayan)	25.728.409
a. Menkul Kıymet İhraçlarından	
b. Alınan Krediler	25.728.409
c. Diğer Artışlar	
5) Uzun Vadeli Yabancı Kaynaklardaki Artıştan Sağlanan Nakit (Alımlarla ilgili olmayan)	
a. Menkul Kıymet İhraçlarından	
b. Alınan Krediler	
c. Diğer Artışlar	
6) Sermaye Artışından Sağlanan Nakit	2.300.000
7) Hisse Senedi İhraç Primlerinden Sağlanan Nakit	
9) Diğer Nakit Girişleri	
C. DÖNEM İÇİ NAKİT ÇIKIŞLARI	39.460.747
1) Maliyetlerden Kaynaklanan Nakit Çıkışları	13.292.000
a. Satışların Maliyeti	12.141.368
b. Stoklardaki Artışlar	1.243.152
c. Ticari Borçlardaki Azalışlar (Alımlardan kaynaklanan)	
ç. Ticari Borçlardaki Artışlar (-) (Alımlardan kaynaklanan)	25.704
d. Amortisman ve Nakit Çıkışı Gerektirmeyen Giderler (-)	66.817
e. Stoklardaki Azalışlar (-)	
2) Faaliyet Giderlerine İlişkin Nakit Çıkışları	597.861
a. Araştırma ve Geliştirme Giderleri	18.960
b. Pazarlama Satış ve Dağıtım Giderleri	410.581
c. Genel Yönetim Giderleri	174.587
ç. Amortisman ve Nakit Çıkışı Gerektirmeyen Diğer Giderler (-)	6.267
3) Diğer Faaliyetlerden Olağan Gider ve Zararlara İlişkin Nakit Çıkışları	92.640
a. Diğer Faaliyetlerle İlgili Olağan Gider ve Zararlar	92.640
b. Amortisman ve Nakit Çıkışı Gerektirmeyen Diğer Gider ve Zararlar (-)	
4) Finansman Giderleri Dolayı Nakit Çıkışları	
5) Olağandışı Dışı Gider ve Zararlardan Dolayı Nakit Çıkışları	232.483
a. Olağandışı Gider ve Zararlar	232.483
b. Amortisman ve Nakit Çıkışı Gerektirmeyen Diğer Gider ve Zararlar (-)	
6) Duran Varlık Yatırımlarına İlişkin Nakit Çıkışları	45.998
7) Kısa Vadeli Yabancı Kaynak Ödemeleri	24.747.229
a. Menkul Kıymetler Anapara Ödemeleri	
b. Alınan Krediler Anapara Ödemeleri	24.747.229
c. Diğer Ödemeler	
8) Uzun Vadeli Yabancı Kaynak Ödemeleri	0
a. Menkul Kıymetler Anapara Ödemeleri	
b. Alınan Krediler Anapara Ödemeleri	
c. Diğer Ödemeler	
9) Ödenen Vergi ve Benzerleri	
10) Ödenen Temettüleri	
11) Diğer Nakit Çıkışları	452.535
D. DÖNEM SONU NAKİT MEVCUDU (A+B-C)	162.043
E. NAKİT ARTIŞ VEYA AZALIŞ (B-C)	149.288

VERGİLER

Vergi Türleri (Konsolide)	Sıra No	Önceki Yılda Devir Bin TL	Tahakkuk Bin TL	Ödenen / Mahsup Edilen Bin TL	Yıl Sonu Kalıntısı Bin TL
A- Kuruluşun Yükümlü Olduğu vergi, resim, harç ve fonlar					
1- Gelirden Alınan					
- Kurumlar Vergisi	1				
- Fonlar	2				
Toplam (1)	3				
2- Servetten Alınan					
- Motorlu Taşıtlar Vergisi	4		827	827	
- Emlak Vergisi	5		6.639	6.639	
- Diğer	6				
Toplam (2)	7		7.466	7.466	
3- Mal ve Hizmetten Alınan (Dolaylı Vergiler)					
- KDV	8	7.964	98.904	101.484	5.384
- Özel Tüketim Vergisi	9				
- Banka ve Sigorta Muameleleri Vergisi	10				
- Damga Vergisi	11	2.630	39.683	38.084	4.229
- Dış Ticarete Ödenen Vergiler	12				
- Harçlar	13		114	114	
- Belediyelere Ödenen Vergi, resim,harç	14	5	619	624	
- Özel İletişim Vergisi	15				
- Şans Oyunları Vergisi	16				
- Haberleşme Vergisi	17				
- Diğer (Konaklama Vergisi)	18		45	41	4
Toplam (3)	19	10.599	139.365	140.347	9.617
Toplam (A)	20	10.599	146.831	147.813	9.617
B-Kuruluşun Sorumlu Olduğu Vergi, Resim Harç ve Fonlar					
- Personelden Stopaj Edilen Gelir ve Damga Vergisi, Beyanname Damga Vergisi	21	20.899	302.544	253.335	70.108
- Yüklenici, Üretici ve Ortaklardan Stopaj Edilen Gelir ve Kurumlar ve Damga Vergisi	22	1.072	182.676	183.710	38
- Beyanname Damga Vergisi	23	13	314	297	30
- Sorumlu Sıfatıyla Tevkif Edilen KDV	24		182.653	182.653	
- Elektrik ve Havagazı Tüketim Vergisi	25				
- Geri Kazanım Katılım Payı	26	3.316	27.882	19.686	11.512
- Diğerleri	27				
Toplam (B)	28	25.300	696.069	639.681	81.688
Toplam (A + B)	29	35.899	842.900	787.494	91.305

ÇAY İŞLETMELERİ GENEL MÜDÜRLÜĞÜ
MAL VE HİZMET SATIŞ MALİYETİ TABLOSU

Mal ve Hizmet Satış Maliyeti	Önceki Dönem 2022 Bin TL	Cari Dönem 2023 Bin TL
1.SATILAN MAMUL MALİYETİ	6.659.444	11.247.685
1.1. Dönem Başı Mamul Stokları	4.288.032	5.278.386
1.2. Dönem Faaliyet Dışı Diğer Mamul Girişleri	9.787	7.065
1.3. Üretilen mamul maliyeti	7.644.048	12.380.244
1.3.1. Dönem Başı Yarı Mamul Stokları		
1.3.2. Dönem Faaliyeti Dışı Diğer Yarı Mamul Girişleri		
1.3.3. İlk Madde ve Malzeme Kullanımları	4.721.343	7.604.437
1.3.3.1. Dönem Başı İlk Madde ve Malzeme Stokları	57.075	155.423
1.3.3.2. İlk Madde ve Malzeme Alımları	4.819.691	7.675.364
1.3.3.2.1. YURTIÇİ-İlk Madde ve Malzeme Alımları	4.875.978	7.684.273
1.3.3.2.2. YURTDIŞI-İlk Madde ve Malzeme Alımları		
1.3.3.2.3. Diğer Girişler	9.444	20.164
1.3.3.2.4. Diğer Çıkışlar (-)	65.731	29.073
1.3.3.3. Dönem Sonu İlk Madde ve Malzeme Stokları (-)	155.423	226.350
1.3.4. İşçilik	1.110.823	3.111.697
1.3.4.1. Alımyeri İşçiliği	223.584	638.433
1.3.4.1. Direkt İşçilik	505.326	1.462.973
1.3.4.2. Endirekt İşçilik	381.913	1.010.291
1.3.5. Diğer Genel İmal Giderleri	1.811.883	1.664.110
1.3.5.1. Amortisman ve Tükenme Payları	49.229	66.710
1.3.5.2. Bakım ve Onarım Giderleri	5.361	10.089
1.3.5.3. Enerji Giderleri	1.462.219	1.076.450
1.3.5.5. Nakliye Giderleri	163.545	314.627
1.3.5.6. Diğer	131.528	196.233
1.3.6. Dönem Sonu Yarı mamul Stokları (-)		
1.3.7. Diğer Çıkışlar (Hurda,fire vs.) (-)	4.038	891
1.4. Dönem Sonu Mamul Stokları (-)	5.278.386	6.417.119
2.SATILAN TİCARİ MALLAR MALİYETİ	691.124	893.683
2.1. Dönem Başı Ticari Mal Stokları	132	44.619
2.2. Ticari Mal Alımları	699.089	783.428
2.3. Diğer Girişler	36.496	95.288
2.4. Diğer Çıkışlar (-)	25	142
2.5. Dönem Sonu Ticari Mal Stokları (-)	44.619	29.510
3.SATILAN HİZMET MALİYETİ		
3.1. Maaş ve Ücret Ödemeleri		
3.2. Amortisman ve Tükenme Payları		
3.4. Finansman Giderleri		
3.5. Hammadde Giderleri		
3.6. Yakıt Giderleri		
3.7. Enerji Giderleri		
3.8. Diğer Giderler		
4.DİĞER SATIŞLARIN MALİYETİ		
5.MAL VE HİZMET SATIŞLARI MALİYETİ (1+2+3+4)	7.350.567	12.141.368

BİLANÇO DİP NOTLARI

1-Kuruluşumuzun sermayesi 05.02.2017 tarihli ve 29970 sayılı Resmi Gazetede yayımlanan 2017/9756 sayılı Bakanlar Kurulu kararı ile Türkiye Varlık Fonuna aktarılmıştır.

2- Yönetim Kurulu Başkanı ve üyeleri ile genel müdür, genel müdür yardımcılarna

- a) Cari dönemde ödenen Yönetim Kurulu Üye ücretleri
938.845,89 TL
- b) Cari dönem sonundaki alınan avans ve borcun bakiyesi
Yoktur

3- Aktif değerlerin toplam sigorta tutarı(dahili sigorta)

2023 yılında Genel Müdürlüğün Makamının 19.01.2024 tarih ve 2023/93 sayılı Yönetim Kurulu Kararı ile dahili sigorta fonuna karşılık ayrılmamıştır. Fon hesabının bakiyesi 246.745 TL'dir.

4- Alacaklar için alınmış ipotek ve diğer teminatların toplam tutarı :

Ticari Alacaklar;

326 Alınan Depozito Teminatlar : 8.535.208,91 TL

900 Alınan Teminat Mektupları : 831.808.009,58 TL

Toplam : 840.343.218,49 TL

5-Yabancı kaynaklar için verilmiş ipotek ve diğer teminatların toplam tutarı:

226 Verilen Depozito Teminatlar : 1.734.874,37 TL

901 Verilen Teminat Mektupları : 233.924.333,92 TL

Toplam : 235.659.208,29 TL

6- Kasa ve bankalardaki döviz mevzuatları:

	Döviz Cinsi	Döviz Miktarı	TL Kuru	Toplam TL Tutarı
USA		237.628,04	29,4382	6.995.342 TL
EURO		23.755,90	32,5738	773.819 TL

7- Yurt Dışına Alacak ve Borçlar

120 Alıcılar Hesabı : 39.677.657,03 TL

320 Satıcılar Hesabı : 9.396.671,14 TL

326 Teminat : 35.057,21 TL

8- Sermayeyi temsil eden hisse senetlerinin dökümü

Çay İşletmeleri Genel Müdürlüğü'nün sermayesinin tamamı Türkiye Varlık Fonu Yönetimi A.Ş aittir.

9- Stok değerlendirme yöntemi:

- a) Cari dönemde uygulanan stok değerlendirme yöntemi FİFO (ilk giren ilk çıkar-First in first out) uygulanmaktadır

10- Sermayesinin %10 ve Daha Fazlasına Sahip Olunan İştirakler ile Müessese Bağlı Ortaklıklar

ADI	PAY ORANI	TOPLAM SERMAYESİ	KURUM PAYI	NOMİNAL DEĞ. FARKI	2023 KÂRI
Çaysan	47,89%	₺57.275.000,00	₺27.432.935,87	₺1.085.967,00	

11 - Cari Dönemdeki Maddi Duran Varlık Hareketleri :

- a) 2023 Yılında 25-26 Maddi ve Maddi Olmayan Duran Varlıklar Hesabına 971.981 Bin TL duran varlık girişi olmuştur.
- b) 2023 Yılında 25-26 Maddi ve Maddi Olmayan Duran Varlıklar Hesaplarından 1.723 Bin TL varlık terkin 906 Bin TL varlık da satılarak duran varlık kayıtlarından çıkarılmıştır. Ayrılan amortismanlarla birlikte duran varlıkların net defter değeri 1.014.761 Bin TL TL dir. Geçen yıla göre net varlık değeri 7.664 Bin TL azalmıştır
- c) 2023 yılında duran varlık hesaplarından 906 Bin TL duran varlık satışı gerçekleştirilmiş olup bu satışlardan 13.000 Bin TL kâr elde edilmiştir.

12-Ana kuruluş, bağlı ortaklık ve iştiraklerin ticari alacak ve ticari borçlar içindeki payı

a) İştiraklerden ticari alacak bulunmamaktadır.

b) Kurum iştiraki Çaysan A.Ş borç dökümü;

326 Alınan Depozito Teminatlar : 276.000 TL

336 Diğer Ticari Borçlar : 0 TL

Toplam : 276.000 TL

13- Bilanço tarihinden sonra ortaya çıkan açıklamayı gerektiren hususlar

Teşekkülümüzün sermayesi 22.12.2023 Tarih ve 7974 sayılı Cumhurbaşkanlığı kararıyla 3.676.000.000 TL artış ile 12.200.000.000 TL çıkarılmıştır , 25.01.2024 Tarihinde 1.500.000.000 TL , 19.02.2024 tarihinde 1.500.000.000 TL, 07.03.2024 tarihinde 676.000.000 TL olmak üzere 3.676.000.000 TL nakit sermaye ödemesi Hazine ve Maliye Bakanlığı tarafından kurumumuza yapılmıştır. 07.03.2023 tarihi itibarıyla 587.000 TL sermaye alacağımız bulunmaktadır.

15- Cari dönemde ortalama toplam personel sayısı : 6.677

16- Bilançonun onaylanarak kesinleştiği tarih : Kurumumuzun 2023 yılı bilançosu 27/03/2024 tarih ve 129 sayılı Yönetim Kurulu karar tutanağıyla, karar altına alınmıştır.

GELİR TABLOSU DİP NOTLARI

1- Dönemin Tüm Amortisman Giderleri	73.083.251 TL
a-) Maddi Duran Varlık Amortisman Giderleri	69.235.829 TL
b-) Maddi Olmayan Duran Varlık Amortisman Giderleri	3.847.421 TL
2- Dönemin Karşılık Giderleri	: 165.431 TL
3- Dönemin Tüm Finansman Giderleri	: 1.081.701.644 TL
a-) Tasnifli üretim maliyetine verilenler:	:
Paketli üretim maliyetine verilenler:	:
b-) Sabit varlıkların maliyetine verilenler:	:
c-) Doğrudan zarar yazılanlar	: 1.081.701.644 TL
4-Dönemin Finansman Giderlerinden Ana Kuruluş, Ana Ortaklık, Müessese, Bağlı Ortaklık ve İştiraklerle İlgili Kısımın Tutarı.	
Yok	
5-Yabancı Kaynaklar İçin Verilmiş İpotek ve Diğer Teminatların Toplam Tutarı:	
Yok	
6 - Dönemin Finansman Giderlerinden Ana Kuruluş, Ana Ortaklık, Müessese, Bağlı Ortaklık ve İştiraklerle İlgili Kısımın Tutarı (Toplam tutar içindeki payları % 20 yi aşanlar ayrıca gösterilecektir.)	
Yok	
7 – Ana Kuruluş, Ana Ortaklık, Müessese, Bağlı Ortaklık ve İştiraklerle Yapılan Satışlar. (toplam tutar içindeki payları % 20 yi aşanlar ayrıca gösterilecektir.)	
Türkiye Varlık Fonu 699.581,50TL (KDV Dahil)	
8 – Ana Kuruluş Ana Ortaklık, Müessese, Bağlı Ortaklık ve İştiraklerden Alınan ve Bunlara Ödenen Faiz, Kira ve Benzerleri. (Toplam tutar içindeki payları % 20 yi aşanlar ayrıca gösterilecektir.)	
Yok	
9 – Yönetim Kurulu Başkan, Üyeleri, Genel Müdür ve Genel Müdür Yardımcılarına ücret ödemeleri toplam tutarı:	
Brüt 938.845,89 TL dir.	
10 – Amortisman Hesaplama Yöntemleri ile Bu Yöntemlerde Yapılan Değişikliklerin Dönemin Normal amortisman yöntemi kullanılmaktadır	
11 – Maliyet Hesaplama ve Stok Değerleme Yöntemleri	
Maliyet hesaplamasında Tam Maliyet Sistemi, Stok Değerleme Yönteminde FİFO kullanılmaktadır.	
12 – Önceki Döneme Ait Gelir Kârlar ve Giderler	
<u>Gelirler</u>	
Geçmiş Dönem Personel Kârları	286.857 TL
Geçmiş Dönem Gerçek ve Tüzel Kişi	152.610 TL
Sgk-Gss Prim İptal Kârları	2.023.007 TL
Diğer	814.568 TL
Toplam	3.277.043 TL
<u>Giderler</u>	
Emekli Kıdem Tazminatları	230.170.756 TL
Fiyat Farkı ve Diğer Ödemeler	1.423.216 TL
Toplam	231.593.972 TL
13-Kanunen Kabul Edilmeyen Giderler	
Finansman Gider Kısıtlaması	21.225.712 TL
Özel İletişim Vergisi	267.087 TL
Binek Araç Gideri	711.209 TL
MTV	141.788 TL
Diğer Kanunen Kabul Edilmeyen Gider	65.542 TL
Toplam	22.411.338 TL

2023 YILI BİRİM SATIŞ MALİYET

BİRİM SATIŞ MALİYET TABLOSU	PAKETLİ SİYAH ÇAY	PAKETLİ YEŞİL ÇAY	PAKETLİ ORGANİK ÇAY	TASNİFLİ ÇAY
	BİRİM FİYAT TL/ KG	BİRİM FİYAT TL/ KG	BİRİM FİYAT TL/ KG	BİRİM FİYAT TL/ KG
I- DİREKT İLK MADDE VE MALZEME	84,31	104,03	95,53	66,12
HAMMADDE	79,81	52,15	83,29	58,15
ALIMYERİ İŞÇİLİĞİ				5,47
AROMA GİDERİ	0,03	0,65		
AMBALAJ MALZEMESİ	4,27	51,01	11,99	
YÜKLEME				0,82
NAKLİYE	0,20	0,22	0,26	1,68
II- DİREKT İŞÇİLİK	1,74	1,90	2,17	10,63
III- GENEL İMAL GİDERLERİ	1,51	1,65	1,89	21,00
ENDİREKT MALZEME	0,07	0,08	0,09	1,70
ENDİREKT İŞÇİLİK	0,49	0,54	0,61	8,06
MEMUR ÜCRET VE GİDERLERİ	0,15	0,17	0,19	1,71
DIŞARIDAN SAĞLANAN FAYDA VE HİZM.	0,37	0,40	0,46	9,03
ÇEŞİTLİ GİDERLER	0,24	0,27	0,31	0,08
VERGİ, RESİM VE HARÇLAR	0,00	0,00	0,00	0,05
AMORTİSMAN	0,18	0,20	0,22	0,37
ÜRETİM MALİYETİ	87,56	107,58	99,59	97,75
A-SATILAN MAMÜL MALİYETİ	84,59	130,97	69,58	29,23
IV- GENEL YÖNETİM GİDERLERİ	1,20	3,18	2,02	0,84
V- ARAŞTIRMA GELİŞTİRME GİDERLERİ	0,13	0,35	0,22	0,09
VI- PAZARLAMA SATIŞ DAĞITIM GİDERLERİ	2,83	7,49	4,74	1,97
VII- FİNANSMAN GİDERLERİ	6,69	44,89	62,08	31,16
VIII- DİĞER GİDER ve GELİR FARKI	1,65	4,37	2,76	1,15
B- BİRİM SATIŞ MALİYETİ	97,09	191,25	141,40	64,44
C- BİRİM SATIŞ FİYATI (NET SATIŞ)	97,26	260,60	163,21	67,70
D- BRÜT SATIŞ FİYAT FARKI (B-A)	12,67	129,63	93,63	38,47
C- NET SATIŞ FİYAT FARKI (C-A)	0,17	69,35	21,81	3,26

İŞLETME AYRINTILI BİLANÇO

ÇAYSAN DOĞU KARADENİZ ÇAY ENTEGRE SANAYİ A.Ş.

Tarih :	22/03/2024
Dönem :	2023

AKTİF (VARLIKLAR)

PASİF(KAYNAKLAR)

	Önceki Dönem	Cari Dönem		Önceki Dönem	Cari Dönem
I- DÖNEN VARLIKLAR	24.597.605,35	19.730.447,77	I- KISA VADELİ YABANCI KAYNAKLAR	9.251.301,88	2.566.692,33
A-HAZIR DEĞERLER	270.106,06	1.281.846,02	A-MALİ BORÇLAR	6.976.243,49	1.256,48
1-KASA	841,43	1.026,75	1-BANKA KREDİLERİ	6.967.087,36	
3-BANKALAR	269.264,63	534.969,27	9-DİĞER MALİ BORÇLAR	9.156,13	1.256,48
5-DİĞER HAZIR DEĞERLER		745.850,00	B-TİCARİ BORÇLAR	1.374.325,67	1.241.551,29
C-TİCARİ ALACAKLAR	2.433.873,19	1.227.289,90	1-SATICILAR	1.374.325,67	1.241.551,29
1-ALICILAR	1.843.873,19	919.261,62	C-DİĞER BORÇLAR	287.712,45	473.474,91
5-VERİLEN DEPOZİTO VE TEMİNATLAR	590.000,00	308.028,28	1-ORTAKLARA BORÇLAR	41.422,90	41.422,90
E-STOKLAR	21.187.227,29	17.182.311,85	4-PERSONELE BORÇLAR	5.980,95	249.864,16
1-İLK MADDE VE MALZEME	9.582.388,70	8.713.814,47	5-DİĞER ÇEŞİTLİ BORÇLAR	240.308,60	182.187,85
2-YARI MAMULLER - ÜRETİM		0,01	F-ÖDENECEK VERGİ VE DİĞER YÜKÜMLÜLÜKLER	613.020,27	936.790,89
3-MAMÜLLER	4.117.780,61	5.489.160,86	1-ÖDENECEK VERGİ VE FONLAR	325.647,34	442.569,63
4-TİCARİ MALLAR	79.069,10	176.389,10	2-ÖDENECEK SOSYAL GÜVENLİK KESİNTİLERİ	278.930,17	474.312,41
5-DİĞER STOKLAR	475.620,04	280.279,23	4-ÖDENECEK DİĞER YÜKÜMLÜLÜKLER	8.442,76	19.908,85
7-VERİLEN SİPARİŞ AVANSLARI	6.932.368,84	2.522.668,18	G-BORÇ VE GİDER KARŞILIKLARI		86.381,24
G-GELECEK AYLARA AİT GİDERLER VE GELİR TA	37.020,00		1-DÖNEM KARI VERGİ VE DİĞER YASAL YÜKÜMLÜ		700.047,08
1-GELECEK AYLARA AİT GİDERLER	37.020,00		2-DÖNEM KARININ PEŞİN ÖDENEN VERGİ VE DİĞER YÜ		613.665,84
H-DİĞER DÖNEN VARLIKLAR	669.378,81	39.000,00	II- UZUN VADELİ YABANCI KAYNAKLAR	3.804.707,43	4.976.131,75
1-DEVREDEN KATMA DEĞER VERGİSİ	626.128,81		A-MALİ BORÇLAR		1.171.424,32
5-İŞ AVANSLARI	39.000,00	39.000,00	1-BANKA KREDİLERİ		1.171.424,32
6-PERSONEL AVANSLARI	4.250,00		E-BORÇ VE GİDER KARŞILIKLARI	3.804.707,43	3.804.707,43
II- DURAN VARLIKLAR	47.163.254,43	48.502.635,73	1-KIDEM TAZMİNATI KARŞILIĞI	3.804.707,43	3.804.707,43
C-MALİ DURAN VARLIKLAR	22.000.000,00	22.000.000,00	III- ÖZ KAYNAKLAR	58.704.850,47	60.690.259,42
3-İŞTİRAKLER	22.000.000,00	22.000.000,00	A-ÖDENMİŞ SERMAYE	20.000.000,00	57.275.000,00
D-MADDİ DURAN VARLIKLAR	24.827.348,98	26.166.730,28	1-SERMAYE	20.000.000,00	57.275.000,00
1-ARAZİ VE ARSALAR	1.378.342,81	1.378.342,81	B-SERMAYE YEDEKLERİ	22.804.732,20	
3-BİNALAR	14.709.057,73	14.709.057,73	3-M.D.V. YENİDEN DEĞERLEME ARTIŞLARI	10.187.144,13	
4-TESİS, MAKİNE VE CİHAZLAR	15.143.104,96	15.611.529,68	8-DİĞER SERMAYE YEDEKLERİ	12.617.588,07	
5-TAŞITLAR	167.641,22	167.641,22	C-KAR YEDEKLERİ	4.967.915,62	1.420.403,72
6-DEMİRBAŞLAR	2.045.506,31	3.225.313,36	1-YASAL YEDEKLER	1.420.403,72	1.420.403,72
8-BİRİKMİŞ AMORTİSMANLAR (-)	8.618.304,05	8.925.154,52	4-DİĞER KAR YEDEKLERİ	22.511,90	
9-YAPILMAKTA OLAN YATIRIMLAR	2.000,00		5-ÖZEL FONLAR	3.525.000,00	
E-MADDİ OLMAYAN DURAN VARLIKLAR	335.905,45	335.905,45	D-GEÇMİŞ YILLAR KARLARI	9.617.908,39	9.446,75
6-DİĞER MADDİ OLMAYAN DURAN VARLIKLAR	341.917,33	341.917,33	1-GEÇMİŞ YILLAR KARLARI	9.617.908,39	9.446,75
7-BİRİKMİŞ AMORTİSMANLAR (-)	6.011,88	6.011,88	F-DÖNEM NET KARI (ZARARI)	1.314.294,26	1.985.408,95
			1-DÖNEM NET KARI	1.314.294,26	1.985.408,95
AKTİF TOPLAM	71.760.859,78	68.233.083,50	PASİF TOPLAM	71.760.859,78	68.233.083,50

ÇAYSAN DOĞU KARADENİZ ÇAY ENTEGRE SANAYİ A.Ş.
01/01/2023-31/12/2023 AYRINTILI GELİR TABLOSU RAPORU

GELİR TABLOSU	ÖNCEKİ DÖNEM	CARI DÖNEM
A- BRÜT SATIŞLAR	76.574.518,59	86.009.491,95
1-YURTIÇİ SATIŞLAR	76.369.269,22	85.634.722,23
3-DİĞER GELİRLER	205.249,37	374.769,22
B- SATIŞ İNDİRİMLERİ (-)	288.915,10	
1-SATIŞTAN İADELER (-)	288.915,10	
C- NET SATIŞLAR	76.285.603,49	86.009.491,95
D- SATIŞLARIN MALİYETİ (-)	72.884.300,20	73.987.703,93
1-SATILAN MAMÜLLER MALİYETİ (-)	43.672.942,98	35.221.405,53
2-SATILAN TİCARİ MALLAR MALİYETİ (-)	29.211.357,22	38.766.298,02
BRÜT SATIŞ KARI VEYA ZARARI	3.401.303,29	12.021.788,02
E- FAALİYET GİDERLERİ (-)	2.590.149,79	8.860.613,06
1-ARAŞTIRMA VE GELİŞTİRME GİDERLERİ (-)		
2-PAZARLAMA SATIŞ VE DAĞITIM GİDERLERİ (-)	166.227,29	205.326,95
3-GENEL YÖNETİM GİDERLERİ (-)	2.423.922,50	8.675.286,11
FAALİYET KARI VEYA ZARARI	811.153,50	3.141.174,96
F- DİĞER FAALİYETLERDEN OLAĞAN GELİR VE KARLAR	1.979.454,97	364.458,43
3-FAİZ GELİRLERİ	13.828,35	4.697,94
6-MENKUL KIYMET SATIŞ KARLARI	1.175.000,00	
7-KAMBİYO KARLARI	778.962,14	292.277,22
10-DİĞER OLAĞAN GELİR VE KARLAR	11.664,48	67.483,27
G- DİĞER FAALİYETLERDEN OLAĞAN GİDER VE ZARARLAR (-)	14.007,58	94.522,88
4-KAMBİYO ZARARLARI (-)	13.786,18	94.522,88
7-DİĞER GİDER VE ZARARLAR (-)	221,40	
H- FİNANSMAN GİDERLERİ (-)	1.064.037,94	673.173,98
1-KISA VADELİ BORÇLANMA GİDERLERİ (-)	1.064.037,94	673.173,98
OLAĞAN KAR VEYA ZARAR	1.712.562,95	2.737.936,53
I- OLAĞANDIŞI GELİR VE KARLAR		
2-DİĞER OLAĞANDIŞI GELİR VE KARLAR		
J- OLAĞANDIŞI GİDER VE ZARARLAR (-)	16.406,36	138.861,74
3-DİĞER OLAĞANDIŞI GİDER VE ZARARLAR (-)	16.406,36	138.861,74
DÖNEM KARI VEYA ZARARI	1.696.156,59	2.599.074,79
K- DÖNEM KARI VERGİ VE DİĞER YASAL YÜKÜMLÜLÜK KARŞILIKLARI (-)	382.497,92	613.665,84
DÖNEM NET KARI VEYA ZARARI	1.313.658,67	1.985.408,95

Yıllar İtibarı ile Destekleme Primi Budama Tazminatı ve Budama Masrafı

Yıllar	Budama Masrafı (TL)	Budama Tazminatı (Bürüt) (TL)	Destekleme Primi (Bürüt) (TL)
2000 Öncesi	3.087.926,00	6.156.221,00	
2000	3.114.233,00	12.086.158,00	
2001	4.621.727,00	22.627.356,00	
2002	6.076.267,00	31.845.497,00	
2003	8.006.886,00	38.453.361,00	39.925.626,55
2004			69.226.180,20
2005	9.085.409,00	35.089.654,00	81.718.752,01
2006	10.003.412,00	39.004.800,00	88.018.253,20
2007	10.656.654,62	44.844.364,22	101.837.657,07
2008	10.475.746,17	52.850.704,32	112.416.536,89
2009	12.542.425,11	56.543.979,58	126.007.174,98
2010	12.517.132,16	61.680.469,46	148.464.143,66
2011	15.089.249,65	68.000.866,81	147.026.314,92
2012	15.924.976,06	82.595.343,82	137.132.538,72
2013	16.843.637,69	93.418.446,66	139.868.081,88
2014	19.188.626,40	104.707.555,25	151.358.069,52
2015	20.992.499,22	118.401.867,26	158.607.227,52
2016	26.619.369,06	144.533.708,24	167.876.193,94
2017	25.813.031,62	163.217.300,40	164.372.004,81
2018	30.646.918,00	173.281.021,00	191.394.650,59
2019	33.035.812,71	228.148.195,81	182.287.558,96
2020	35.443.296,17	255.858.313,26	187.996.756,61
2021	45.637.645,17	302.215.668,36	188.297.980,52
2022	69.518.602,11	749.488.735,78	379.492.145,73
2023	138.457.632,53	1.168.648.461,75	363.245.285,10
TOPLAM	583.399.114,45	4.053.698.048,98	3.326.569.133,38

TEŞEKKÜLÜMÜZÜN 2023 YILI NAZIM HESAPLARI

NO	FABRİKA ADI	900 Nolu Hesap Alınan Teminat ve Kefalet Mektupları	901 Nolu Hesap Verilen Teminat ve Kefalet Mektupları	902 Nolu Hesap Doğrudan Borçlanma Limitleri	910 Nolu Hesap İz Bedelli Kayıtlar	911 Nolu Hesap Fabrikalar Reyon Ambarları	930 Nolu Hesap Menkul Kıymetler Cüzdanı	940 Nolu Hesap Tapu Senetleri	TOPLAM
1	Ambarlık	908.000,00			42.151,76	93,00			950.244,76
2	Araklı	311.000,00			84.782,13	78,00		1,00	395.861,13
3	Ardeşen	28.800,00	16.311.500,00		163.108,25	2.698,98		18,00	16.506.125,23
4	Arhavi	712.420,00			194.788,97	1.850,62		5,00	909.064,59
5	Aşıklar	25.450,00			57.916,58			15,00	83.381,58
6	Azaklı				60.259,91			13,00	60.272,91
7	Bölümlü	736.000,00			85.857,10	83,48		2,00	821.942,58
8	Büyükköy	321.630,00			68.285,07			2,00	389.917,07
9	Camıdağı	1.155.000,00			72.125,90	207,00		5,00	1.227.337,90
10	Cumhuriyet	350.000,00	27.053.900,00		98.963,09			1,00	27.502.864,09
11	Çamlı	585.231,00	14.383.200,00		50.857,83	2.463,29		1,00	15.021.753,12
12	Çayeli	31.600,00	21.501.000,00		76.201,99	230,00		7,00	21.609.038,99
13	Çiftlik	289.015,00			102.605,90			3,00	391.623,90
14	Derepazarı	141.500,00			48.841,60	518,50		12,00	190.872,10
15	Eskipazar		12.157.600,00		80.028,86			3,00	12.237.631,86
16	Fındıklı	61.200,00			72.616,77	324,40		1,00	134.142,17
17	Gündoğdu	350.000,00	18.547.200,00		120.865,53			1,00	19.018.066,53
19	Hayrat	313.320,00			98.125,18	114,50		1,00	411.560,68
20	Hopa	328.350,00			62.628,82	3.376,62		2,00	394.357,44
21	İyidere				103.067,70	399,00		1,00	103.467,70
22	Kalecik	1.430.430,00			141.001,60			13,00	1.571.444,60
23	Kalkandere	150.000,00			54.466,67			2,00	204.466,67
24	Karaca	150.000,00			61.818,58	1.274,40		1,00	213.093,98
25	Kemalpaşa	48.960,00			277.245,36	26,00		1,00	326.232,36
26	Kendirli				36.430,57			16,00	36.446,57
27	Kirazlık	16.800,00			101.572,77	804,30		1,00	119.178,07
28	Melyat	25.200,00			77.925,56	30,00		34,00	103.189,56
29	Muratlı	2.374.000,00			39.358,68	708,60		1,00	2.414.068,28
30	Musadağı	34.000,00			139.057,29	6,40		5,00	173.068,69
31	Of	300.000,00	12.513.800,00		74.222,95			2,00	12.888.024,95
32	Ortapazar				45.522,02	170,00		11,00	45.703,02
33	Pazar	26.400,00			89.435,52	158,50		3,00	115.997,02
34	Pazarköy		9.648.900,00		74.154,37	89,12		2,00	9.723.145,49
35	Sabuncular	49.700,00			77.518,65	327,50		1,00	127.547,15
36	Salarha	807.500,00			100.330,87	1.236,00		24,00	909.090,87
37	Selimiye	288.000,00			75.249,65	99,50		15,00	363.364,15
38	Sürmene	17.000,00			46.475,56	116,30		1,00	63.592,86
39	Taşçılar	1.723.000,00			48.022,47	87,50		1,00	1.771.110,97
40	Taşlıdere	34.704,00			75.847,76	345,00		30,00	110.926,76
41	Tersane	350.000,00			87.631,40	190,00		20,00	437.841,40
42	Tirebolu	16.785,00			63.514,40	9.617,27		3,00	89.919,67
43	Ulucami	1.098.350,00	30.147.200,00		97.932,92	972,34		29,00	31.344.484,26
44	Veliköy	21.250,00			78.500,95	232,20		9,00	99.992,15
45	Zihniderin	665.750,00	17.153.500,00		83.781,93	14,13		1,00	17.903.047,06
46	İşıklı				66.761,52	109,50		1,00	66.872,02
47	Hemşin	11.730,00			142.741,62	509,10			154.980,72
48	Fındıklı Sümer	64.500,00			83.135,09	60,00		3,00	147.698,09
49	Çamlihemşin				3.650,00				3.650,00
50	İkizdere				3.631,87			1,00	3.632,87
51	100.Yıl	13.279.480,00		101.030.000,00	115.061,42			1,00	114.424.542,42
55	Anatamir		681.200,00		85.577,42			22,00	766.799,42
56	Çay Araşt.				169.746,80	81,87		18,00	169.846,67
57	Merk.Muhas.	141.785.204,58	53.825.333,92		2.372.932,49		9.579.208,00	3,00	207.562.681,99
60	Mersin Bölge	40.153.480,00		167.150.000,00	9.705,89			1,00	207.313.186,89
61	Ankara Böl.	21.708.810,00		902.934.411,00	455.410,57			3,00	925.098.634,57
62	Diyarbakır	2.169.000,00		132.335.000,00	79.420,27			1,00	134.583.421,27
63	Erzurum	12.175.000,00		136.920.000,00	78.745,12			1,00	149.173.746,12
64	İzmir	89.169.000,00		631.255.000,00	28.927,66			1,00	720.452.928,66
65	Samsun	55.422.000,00		206.979.551,92	51.560,16			1,00	262.453.113,08
66	Kayseri	56.433.000,00		207.998.000,00	63.307,83			1,00	264.494.308,83
67	İstanbul	383.160.460,00		587.693.000,00	134.761,22				970.988.221,22
	TOPLAM	831.808.009,58	233.924.333,92	3.074.294.962,92	7.736.174,39	29.702,92	9.579.208,00	378,00	4.157.372.769,73